

2024年度
Sセメスター(S1・S2)
時間割表

東京大学教養学部前期課程

2024年度 教養学部前期課程 授業等日程

◆4月～8月 授業等日程

- 授業期間 4月 5日(金) ～ 7月31日(水)
- 授業休止日 5月17日(金) 午後：五月祭準備のため
- 祝休日等利用日 5月 3日(金) 全日
- 6月 1日(土) 全日：S1ターム定期試験予備日
- その他 4月12日(金) 全日：東京大学春季入学式

[セメスター科目]

○授業日 (Sセメスター) ※5/30、5/31はセメスター科目の授業はなし

		第1回	第2回	第3回	第4回	第5回	第6回	第7回	第8回	第9回	第10回	第11回	第12回	第13回
月曜日	AM	4/8	4/15	4/22	5/7	5/13	5/20	5/27	6/3	6/10	6/17	6/24	7/1	7/8
	PM													
火曜日	AM	4/9	4/16	4/23	4/30	5/14	5/21	5/28	6/4	6/11	6/18	6/25	7/2	7/9
	PM													
水曜日	AM	4/10	4/17	4/24	5/1	5/8	5/22	5/29	6/5	6/12	6/19	6/26	7/3	7/10
	PM													
木曜日	AM	4/11	4/18	4/25	5/2	5/9	5/16	5/23	6/6	6/13	6/20	6/27	7/4	7/11
	PM													
金曜日	AM	4/5	4/19	4/26	5/3	5/10	5/15	5/17	6/7	6/14	6/21	6/28	7/5	7/12
	PM							5/24						

- 振替授業日 5月 7日(火)は、火曜日の授業は行わずに月曜日の授業を行う。
5月15日(水)は、水曜日の授業は行わずに金曜日の授業を行う。
- 補講日 5月24日(金)午前
7月16日(火)全日 7月17日(水)全日
- 定期試験 7月18日(木) ～ 7月31日(水) ※土・日を除く。7月31日(水)は予備日。

[ターム科目]

○授業日 (S1ターム)

週1コマ		第1回	第2回	第3回	第4回	第5回	第6回	第7回							
月曜日	AM	4/8	4/15	4/22	5/7	5/13	5/20	5/27							
	PM														
火曜日	AM	4/9	4/16	4/23	4/30	5/14	5/21	5/28							
	PM														
水曜日	AM	4/10	4/17	4/24	5/1	5/8	5/22	5/29							
	PM														
木曜日	AM	4/11	4/18	4/25	5/2	5/9	5/16	5/23							
	PM														
金曜日	AM	4/5	4/19	4/26	5/3	5/10	5/15	5/17							
	PM							5/24							
週2コマ		第1回	第2回	第3回	第4回	第5回	第6回	第7回	第8回	第9回	第10回	第11回	第12回	第13回	
月・木曜日	AM	4/8	4/11	4/15	4/18	4/22	4/25	5/2	5/7	5/9	5/13	5/16	5/20	5/23	
	PM														
火・金曜日	AM	4/5	4/9	4/16	4/19	4/23	4/26	4/30	5/3	5/10	5/14	5/15	5/17	5/21	
	PM												5/21	5/24	

- 振替授業日 5月 7日(火)は、火曜日の授業は行わずに月曜日の授業を行う。
5月15日(水)は、水曜日の授業は行わずに金曜日の授業を行う。
- 補講日 5月24日(金)午前
- 定期試験 5月30日(木) ～ 6月1日(土) ※6月1日(土)は予備日。

○授業日 (S2ターム)

週1コマ		第1回	第2回	第3回	第4回	第5回	第6回	第7回							
月曜日	AM	6/3	6/10	6/17	6/24	7/1	7/8	7/22							
	PM														
火曜日	AM	6/4	6/11	6/18	6/25	7/2	7/9	7/23							
	PM														
水曜日	AM	6/5	6/12	6/19	6/26	7/3	7/10	7/24							
	PM														
木曜日	AM	6/6	6/13	6/20	6/27	7/4	7/11	7/18							
	PM														
金曜日	AM	6/7	6/14	6/21	6/28	7/5	7/12	7/19							
	PM														
週2コマ		第1回	第2回	第3回	第4回	第5回	第6回	第7回	第8回	第9回	第10回	第11回	第12回	第13回	
月・木曜日	AM	6/3	6/6	6/10	6/13	6/17	6/20	6/24	6/27	7/1	7/4	7/8	7/11	7/18	
	PM														
火・金曜日	AM	6/4	6/7	6/11	6/14	6/18	6/21	6/25	6/28	7/2	7/5	7/9	7/12	7/19	
	PM														

- 振替授業日 なし
- 補講日 7月16日(火)全日 7月17日(水)全日
- 定期試験 7月25日(木) ～ 7月31日(水) ※土・日を除く。7月31日(水)は予備日。

授業時間(90分)

1時限	8時30分～10時00分
2時限	10時25分～11時55分
3時限	13時15分～14時45分
4時限	15時10分～16時40分
5時限	17時05分～18時35分
6時限	19時00分～20時30分

授業時間(105分)

1時限	8時30分～10時15分
2時限	10時25分～12時10分
3時限	13時00分～14時45分
4時限	14時55分～16時40分
5時限	16時50分～18時35分
6時限	18時45分～20時30分

定期試験時間(90分)

1時限	8時40分～10時10分
2時限	10時35分～12時05分
3時限	13時25分～14時55分
4時限	15時20分～16時50分
5時限	17時15分～18時45分
6時限	19時10分～20時40分

は じ め に

この冊子には、2024年度Sセメスターに教養学部前期課程の1・2年生に対して開講される講義の学年・科類・専門学部ごとの時間割（『時間割表』）が記載されています。

『時間割表』は、「科類別時間割表」「総合科目等時間割表」「専門科目一覧表」に分かれています。受講するクラスが指定されている科目（総合科目を含む）は、科類ごとに「科類別時間割表」に、受講するクラスが指定されていない総合科目、主題科目及び展開科目は、「総合科目等時間割表」に、各種情報が記載されています。

入学時に配付された『履修の手引き』を参照して、前期課程の修了要件を満たすためにはどの科目群からどの程度の単位の履修が必要か、進学志望の学部・学科等の要望科目・要求科目はどうなっているか、将来進むべき専門分野の基礎知識を十分につけ、あわせて幅広く深い教養を身につけるためにはどのような組み合わせで講義を履修するのがよいかなどを十分に考えて、バランスよく履修計画を立ててください。

冊子の前半には、前期課程科目の履修登録の方法などについて記載しています。教務手続き等で不明な点がある場合には、一度、この冊子の記載内容を確認してください。

『科目紹介』について

教養学部前期課程ホームページ（以下HP）上（<https://www.c.u-tokyo.ac.jp/zenki/>）に前期課程科目の講義に関する情報（『科目紹介』：シラバスを抜粋したもの）を公開しています。

『科目紹介』で掲載しているのは授業計画時点の一部の項目のみとなります。より詳しい最新の情報は、UTAS（<https://utas.adm.u-tokyo.ac.jp/campusweb/>）のシラバスで公開していますので、履修を検討している講義については必ずUTASを参照してください。

時間割の変更情報について

本冊子（時間割冊子）に反映されていない変更について、追加・開講取り止め等があり次第更新されますので、本冊子を参照する際は必ず最新の『時間割変更情報』（<https://www.c.u-tokyo.ac.jp/zenki/classes/schedulechange/index.html>）を確認の上、UTASのシラバスも参照してください。



時間割情報変更

目 次

1. 授業の履修にあたって

学務システム（UTAS）へのログインについて	1
その他の学務システム	3
シラバス	4
履修登録	9
休講・補講・教室・時間割変更情報	10
レポート	12
お知らせ・掲示について	13
システムからのメール配信について	15
オンライン対応	16

2. 時間割表

英語の履修について	19
-----------	----

クラス指定科目

1年文科一・二類	20
1年文科三類	23
1年理科一類	26
1年理科二・三類	29
2年理科一類	32
2年理科二・三類	35

クラス指定のない科目	38
------------	----

専門科目	62
------	----

教職科目	65
------	----

3. 教室配置図・地図	66
-------------	----

学務システム (UTAS) へのログインについて

【教養学部前期課程HP】

教務関係の重要なお知らせは、教養学部前期課程HP (https://www.c.u-tokyo.ac.jp/zenki/index.html) に掲載しています。特にセメスターの始まりには、重要なお知らせを複数掲載しますので、必ず毎日チェックするようにしてください。



前期課程HP

The screenshot shows the Zenki HP interface with the following callouts:

- ①: Points to the left sidebar menu.
- ②: Points to the '前期課程 (1・2年生)' header.
- ③: Points to the '重要なお知らせ' (Important Notice) section.
- ④: Points to the 'コマバのユータス' (Comaba User) section.
- ⑤: Points to the 'FAQ' section.

- ① サイドメニュー：授業日程やレポートボックス開設状況、休講・教室変更などの情報を掲載しています。
- ② アイコンから UTAS の画面に遷移できます。
- ③ 重要なお知らせはこちらに掲載しています。
- ④ コマバのユータスの窓：ユータスの日常が見られます。コマバのユータスバーチャル背景・スライドテンプレートも掲載しています。
- ⑤ FAQ：よくある問い合わせについての回答を掲載しています。問い合わせる前に、FAQ を事前にご確認ください。

お知らせ

教務課からのお知らせ その他のお知らせ

| 1年生 | 2年生 |

2024.01.16	【急】2024年1~2月冬山業務時間
2024.01.06	2年次専門科目について(1/5工学部計数工学科掲載)
2024.01.04	【試験】2023年度Aセメスター(A1・A2ターム)専門科目試験について(10/18掲示、1/4更新)
2023.12.27	【試験】2023年度Aセメスター(A1・A2ターム)定期試験実施について(10/13初回掲載、1/2/27更新)

教務課からのお知らせはページ下部に掲載されています。

【UTAS】

本学の教務手続き（履修登録・シラバス参照・定期試験・成績確認・進学選択など）は学務システム（UTAS）（<https://utas.adm.u-tokyo.ac.jp/campusweb/campusportal.do>）を通じて行います。ログインにはUTokyo Accountを使用します。



UTAS

※各種登録手続きは期限があり、期限を過ぎてからの登録は一切認められません。余裕を持って手続きを行うようにしてください。

<マニュアルについて>

前期課程HPトップページのUATS利用マニュアル（学生用）リンクから確認できます。

URL：https://www.c.u-tokyo.ac.jp/zenki/UTAS_Manual_sc_j20170825.pdf



UTAS利用マニュアル（学生用）

<スマホ版でのアクセスについて>

UTASはスマートフォンからもアクセスすることが可能ですが、一部機能に制限があります。また、使用するWebブラウザによってはバージョン更新によって上手く動作しない場合があります。

スマートフォンからのアクセスの際にはなるべく下記のWebブラウザを使用するようにしてください。

推奨ブラウザ（スマートフォン用）

iOS : Safari

Android : Google Chrome

一度ログインをすれば、ブラウザを閉じない限り再ログイン時の認証はスキップされます。

UTokyo Account のパスワードを忘れた場合には下部のパスワード変更・再設定からリセットしてください。



UTokyo Accountを使用してサインインしてください

Username
パスワード
サインイン

パスワード変更・再設定
Change or reset your password

UTokyo Accountについて
About UTokyo Account

その他の学務システム

教務で使用するシステムはUTASのみとなりますが、実際の授業の中で、学習管理のためにその他の学務システムを使用する場合があります。

【UTOL (旧ITC-LMS)】

UTOL (UTokyo LMS) は本学の情報基盤センターが運営している学習管理システムです。出席管理、小テスト、課題・レポートの提出、授業資料のダウンロードなどの機能を使用できます。

授業コースへの登録は授業によって異なりますが、ご自身で登録することが可能なコースや、UTAS上での履修登録が必要なコースなどがあります。

※UTAS上でシラバスをお気に入り登録、または科目の履修登録を行うとUTOL上のコースに自動的に登録されます（反映には1～2日程度かかります）。

UTOLについては、下記URLよりアクセスしてください。

URL : <https://utol.ecc.u-tokyo.ac.jp/>



UTOL

《要注意》

履修登録は必ずUTASから行ってください。

UTOLの受講登録はUTASの履修登録には反映されません。

UTASで履修登録がされていない科目は、試験を受けることができず、成績も付与されません。

UTASと同様にUTokyo Accountでログインが可能です。



UTOL UTokyo LMS

English

UTokyo Account ログイン

ログイン

UTokyo Account以外のログインはこちら▼

UTOL (UTokyo LMS) は、
東京大学情報基盤センターが本学の教職員及び学生に対して提供する学習管理システムです。

お知らせ

○学生・教職員向けの利用方法については、[マニュアル](#) や [uteleconのUTOLページ](#) を参照してください。
For usage instructions for students and academic and administrative staff, please refer to the [manual](#) and the [UTOL page](#) on utelecon.

○2024年3月19日(火) 14:30-15:30 に教職員向けの利用説明会を開催します。詳細については、[「UTOL利用説明会」開催のお知らせ](#) を参照してください。
There will be an information session on how to use the system for academic and administrative staff on March 19, 2024, from 14:30 to 15:30. For more details, please refer to the ["UTOL Usage Briefing Session" announcement](#).

○2024年2月28日にUTOLの運用を開始しましたが、一部の機能に不具合があります。詳細については、[「UTOL」対応状況](#) (ECCSクラウドメール (XXXXX@g.ecc.u-tokyo.ac.jp) でのログインが必要)をご参照ください。
UTOL started operating on February 28, 2024, but some functional issues have occurred. For details, please refer to the [「UTOL」対応状況](#) (You must log in with your ECCS cloud email (XXXXX@g.ecc.u-tokyo.ac.jp)). UTOL Issues Resolution Status - available only in Japanese).

【②UTAS ～項目指定検索～】

各授業のシラバスはUTAS上で公開されています。UTASにログイン後「シラバス」>「Qシラバス項目指定検索（シラバス参照）」と進むと、開講学部毎のシラバス掲載情報を検索することが可能です。

項目指定検索

シート種 日付時間 開講科目名 科目コード 教員名

詳細な条件で検索する場合は、学部/研究科を選択してください

年度: 2018

学部/研究科 (開講学部): **教養学部(前期課程)** 選択所属以下の下層の所属を含む

学科/専攻 (開講学部): 指示なし

コース等 (開講学部): 指示なし

部会: 指示なし

時間割コード:

学期: 指示なし

開講科目名: *部分一致

教員名 (漢字): *部分一致

教員名 (カナ): *部分一致

科目担当教員所属: 指示なし

学年: 指示なし

曜日: 指示なし

時間: 指示なし

授業使用言語: 日本語, フランス語, ドイツ語

検索結果表示件数: 100 件

検索開始 クリア

- ・学部/研究科を入れると対象の学部の検索条件画面に更新されます。
- ・前期課程科目の場合には学科/専攻やコース等については「指示なし」としてください。

シラバス項目指定検索 (シラバス参照) / 検索結果

1件目 から 100件目の検索結果を表示しています (全部で 101件あります)

検索結果ページ: << 前へ 1 2 次へ >>

No.	開講	曜日・時間	開講所属	教員名	担当	科目コード	科目大区分	科目中区分	開講科目名	担当	参照
1	S	月4	教養学部 (前期課程)	情報教育棟 E25 教室	31438	基礎科目	初年次ゼミナール理科	初年次ゼミナール理科	今村 太郎	参照	
2	S	月4	教養学部 (前期課程)	21KOMCEE West K401	31446	基礎科目	初年次ゼミナール理科	初年次ゼミナール理科	梶野 昌彦	参照	
3	S	月4	教養学部 (前期課程)	21KOMCEE West K501	31440	基礎科目	初年次ゼミナール理科	初年次ゼミナール理科	森 俊樹	参照	
4	S	月4	教養学部 (前期課程)	21KOMCEE West K201	31443	基礎科目	初年次ゼミナール理科	初年次ゼミナール理科	岸野 洋久	参照	
5	S	月4	教養学部 (前期課程)	教養17号館 KALS (17号館)	31439	基礎科目	初年次ゼミナール理科	初年次ゼミナール理科	藤井 寿夫	参照	
6	S	月4	教養学部 (前期課程)	21KOMCEE West K302	31503	基礎科目	初年次ゼミナール理科	初年次ゼミナール理科	荒井 敏人	参照	
7	S	月4	教養学部 (前期課程)	その他(学内等) シラバス参照	31441	基礎科目	初年次ゼミナール理科	初年次ゼミナール理科	赤村 晃	参照	
			情報教育棟 E35 教室	31444	基礎科目	初年次ゼミナール理科	初年次ゼミナール理科	初年次ゼミナール理科	梶野 昌彦	参照	

基本情報 / Basic Information | 詳細情報 / Detailed Information | 授業計画詳細情報 / Class Schedule Details

開講科目 / Subtitle: 数値流体力学による航空機設計入門

授業の目標・概要 / Course Objectives / Overview: 航空機を設計する際には、様々な工学分野を統合することが重要ですが、その中のひとつとして航空機の周りの空気の流れをうまく利用することが大切になります。本ゼミナールでは航空機の空力設計において用いられる数値シミュレーションソフトウェア (数値解析ソフトウェア) を用いることで、流体力学について理解を深めるとともに、航空機設計の第一歩として、今日の航空機設計で用いられる数値シミュレーションを行います。

授業のキーワード / Keywords: 授業のタイプ: 「問題発見・解決型」、工学/総合工学、航空機設計、流体力学、計算科学

授業計画 / Schedule: 第1講: ガイダンス、第2講: 共通授業 (授業実習の共通講義を含む)、第3-13講: 個別授業となります。
第3講: インテリジェントシステム
第4講: 数値流体力学ソフトウェアを動かしてみよう! (実行編)
第5講: 数値流体力学ソフトウェアを動かしてみよう! (実習編)
第6講: 航空機周りの流れを解析してみよう! (導入編)
第7講: 航空機周りの流れを解析してみよう! (作業編)
第8講: 航空機周りの流れを解析してみよう! (発表編)
第9講: 実際の航空機周りの流れの解析 (導入編)
第10講: 実際の航空機周りの流れの解析 (作業編)
第11講: 実際の航空機周りの流れの解析 (発表編)
第12講: 航空機周りの数値流体力学解析

授業の方法 / Teaching Methods: 講義、グループワーク、課題発表を交えながら進めていく予定です。

成績評価方法 / Grade Evaluation: 初年次ゼミナール単科の評価方法によって評価します。

教科書 / Required textbook:
 使用の有無 / Use of textbook: 次の教科書を使用する。 / Will use the following textbook
 著者 (漢字) 名 / Author (Translator): 東京大学教養部教育高度化推進初年次教育部門・徳田達・数理工学編
 書名 / Title: 科学の技法: アクティブラーニングで学ぶ初年次ゼミナール理科
 出版社 / Publisher: 東京大学出版会
 ISBN / ISBN:
 その他 / Other:
 使用の有無 / Will not use reference: 参考書は使用しない。 / Will not use reference.

- ・上部のタブで表示を変更

「基本情報」: 科目名、開講区分、曜限、担当教員、教室、対象クラスなど

「詳細情報」: 授業の講義概要、授業計画などを掲載

「授業計画詳細情報」: (科目によっては) 各回の講義内容を詳細に記述

【②UTAS ～フリーワード検索～】

「シラバス」>「Qシラバスフリーワード検索（シラバス参照）」からは、特定のキーワードでシラバスを検索することが可能です。開講所属学部を「指示しない」場合には、キーワードから学部を横断的に検索することも可能です。科目名や教員で絞り込みができない場合や、用語で検索したい場合にご使用ください。

フリーワード検索

詳細な条件で検索する場合は、学部／研究科を選択してください

年度 : 2010

学部／研究科 (開講学部) : 教養学部(前期課程) 選択所属以下の下層の所属を含む

学科／専攻 (開講学部) : 指示なし

コース等 (開講学部) : 指示なし

部会 : 指示なし

学期 : 指示なし

開講区分 : 指示なし

・フリーキーワード (以下の全項目に対して検索します。【項目別キーワード検索は無視されます】)

・項目別キーワード検索

講義題目 :

授業の目標、概要 :

授業計画 :

授業の方法 :

成績評価方法 :

履修上の注意 :

学習上のアドバイス :

ソート順 : 指示なし

検索結果表示件数 : 100 件

【②UTAS～シラバスお気に入り～】

シラバスの下部にある「お気に入りへ追加」ボタンを押下した科目は「Qお気に入り（シラバス参照）」に一覧で表示されるようになります。シラバスを検索して興味を持った科目についてはお気に入りに追加するようにしてください。

★シラバスお気に入り登録機能使用について

削除	開講	曜日・時間	開講所属	教室名	持出	時間割コード	科目大区分	科目中区分	開講科目名	担当
<input checked="" type="checkbox"/>	S1	月1	教養学部（前期課程）	情報教育棟 E21教室	○	J310100	学部共通科目	選択科目	憲法(基本的人権)	教員A
<input type="checkbox"/>	S2	月2	教養学部（前期課程）	情報教育棟 E21教室		21527	学部共通科目	選択科目	経済学基礎(法 0114381)	教職員Web氏名 (99991)
<input type="checkbox"/>	S1	木1	教養学部（前期課程）	情報教育棟 E21教室		11877	学部共通科目	選択科目	政治学(法 0114201)	教職員Web氏名 (70016)

お気に入り登録したが、不要となった科目については、チェックを入れて削除してください。

お気に入り登録機能を使用すると下記のとおり各種システムへと連携します。履修登録確定後（履修科目確認・訂正期間後）にUTAS履修登録画面から履修登録をしていない科目は、連携が解除されます。

システム	内 容	備考
UTAS	授業ポートフォリオ	お気に入り登録した科目が表示されます。 (お気に入り登録したのみで、実際に履修登録されていない科目は「登録ステータス」欄に「(仮)」と表示されます。)
	休講・補講・教室変更参照	お気に入り登録した科目の休講・補講・教室変更情報を参照できます。
	掲示板	お気に入り登録した科目のUTAS掲示板(授業に関する情報、レポート・定期試験に関する情報)を参照できます。
	Myスケジュール	お気に入り登録した科目の授業日や休講・補講・教室変更を確認できます。
	メール配信	お気に入り登録した科目について、休講等や掲示板の更新があった際にメール配信されます。
UTOL	お気に入り登録したコースに仮履修者として登録	登録された授業の出席送信、教材のダウンロード、課題の提出などが可能になります。

注意事項

- ・履修登録期間よりも前に、総合科目等選択科目の掲示板や休講情報等を確認したい場合には、お気に入り登録をしなければ、UTAS上で参照することができません。履修を考えている科目については必ずお気に入り登録してください。
- ・お気に入り登録した情報がUTASからUTOLへ連携されるまで約1～2日程度時間を要します。
- ・**お気に入り登録は履修登録ではありません。**お気に入り登録した科目のうち、履修登録していない科目は、履修科目確認・訂正期間終了後、UTASおよびUTOL上から削除されます。必ず定められた期間に履修登録をしてください。

【③授業カタログ】

シラバスを参照する手段の一つとして、大学総合教育研究センターが管理運用する東京大学授業カタログを使用することが可能です。授業カタログのMIMAサーチ機能では、キーワードまたは科目を基軸として、関連性のある科目を学部横断的に検索することができます。後期専門課程科目（大学院科目）との学問的連続性を可視化することで、効果的な履修及び進学選択における学部・学科選択が期待されます。

URL : <https://catalog.he.u-tokyo.ac.jp/>



MIMA サーチ (イメージ)

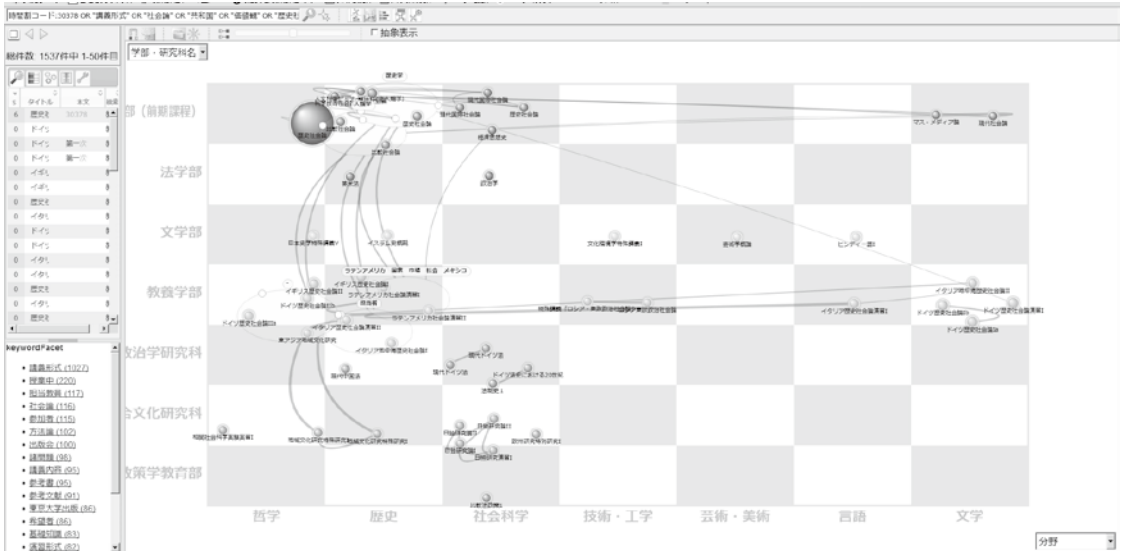

履修登録

【履修上の注意】

前期課程HPに「履修登録についてのお知らせ」を掲載いたします。各自ダウンロードし、『履修の手引き』を参照した上で、所定の期日および時刻までにUTASの履修登録画面より履修登録を行ってください。履修登録・訂正を行った後、UTAS（PC版）の履修登録画面の左下部「履修科目控出力」より履修科目控（PDF）出力・印刷し、両方を必ず保管しておいてください。

UTOLの受講登録や、シラバスのお気に入り登録はUTASの履修登録に反映されません。UTASで履修登録されていない授業は試験（追試験含む）を受けられず、成績も付きません。期間外の履修登録は受け付けられませんので注意してください。

<注意事項>

「履修登録についてのお知らせ」は必ず自身の該当する年次のお知らせを参照してください。

2年生用と1年生用では履修登録期間が異なっているので注意してください。

ホームページ掲載箇所

<https://www.c.u-tokyo.ac.jp/zenki/classes/courseregistration/index.html>

履修登録に関するFAQも上記URLに随時掲載しますので、必ずご参照ください。

The image displays the UTAS course registration website interface. The top navigation bar includes 'HOME', '総合情報', '入学・進学をご希望の方', '留学生の方・留学希望の方', '在学生の方', '卒業生の方', '保護者の方', and '教職員の方'. The main content area is titled '履修登録' (Course Registration) and features a prominent warning: '＜注意事項＞必ず自身の該当する年次のお知らせを参照してください。' (Please refer to the notice for your corresponding year level). Below this, there are links for '1年生用(1年生まむ)' and '2年生用'. The right side of the image shows a handout titled '履修の手引き' (Course Registration Handbook) with the UTAS logo and the date '令和6年4月' (April 2024).

休講・補講・教室・時間割変更情報

【休講】

授業期間中の平日16時頃更新されます。急遽休講になった場合や持出専門科目の休講情報はこのページに反映されませんので、UTASを確認してください。

UTASでは「休補・スケジュール」>「Q休講・補講・教室変更情報参照」画面より、履修登録確定前にシラバスお気に入り登録をした科目及び履修登録中の科目の休講・補講・教室変更の情報を確認できます。

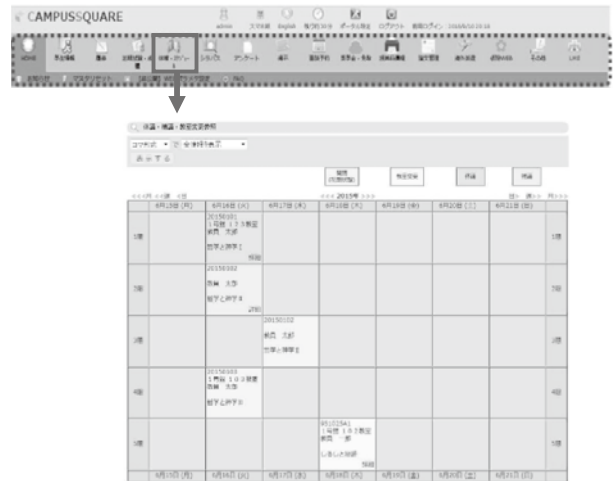

【教室変更情報】

授業期間の平日16時頃更新されます。急遽教室が変更になった場合や持出専門科目の教室変更情報はこのページに反映されませんので、UTASを確認してください。

UTASでは「休補・スケジュール」>「Q休講・補講・教室変更情報参照」画面より、履修登録確定前にシラバスお気に入り登録をした科目及び履修登録中の科目の休講・補講・教室変更の情報を確認できます。

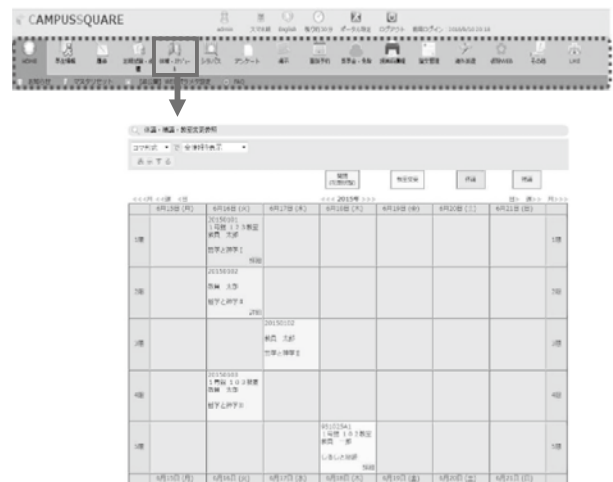

レポート

授業によってレポートの提出方法が異なります。代表的なものは下記のとおりです。

- ・教務課レポートBOX（アドミニストレーション棟1階）
- ・情報教育棟レポートBOX（情報教育棟1階）
- ・9号館レポートBOX（9号館1階、主に身体運動関係の授業）
- ・UTOL上での提出
- ・授業内での提出
- ・教員のアドレスへメール提出

※教務課レポートBOXについての注意事項

- ・教養学部前期課程HPに「レポートボックス開設状況一覧」を掲載しております。ただし、教務課レポートボックス以外の場所・方法で提出するものについては掲載しておりませんのでご注意ください。
- ・提出期限を過ぎたレポートについては窓口等に提出いただいても受け取ることはできません。余裕をもってレポートを作成・提出するようにしてください。
- ・提出先のBOX番号を必ず確認してから投函してください。レポートBOX投函後に取り出すことは出来ません。投函間違いのレポートを教務課から担当教員に送付する等の対応はいたしません。
- ・レポートには学生証番号・科類・氏名を必ず明記してください。

東京大学 大学院総合文化研究科・教養学部
The University of Tokyo, Komaba
Graduate School of Arts and Sciences, College of Arts and Sciences

HOME 総合情報 入学・進学をご希望の方 在学生の方・留学希望の方 在学生の方 卒業生の方

前期課程 (1・2年生) 後期課程 (3・4年生) 大学院生 学生生活支援

HOME > 前期課程 (1・2年生) > 履修・授業・教室・レポート・教職に関する情報 > レポートボックス開設状況一覧

前期課程(1・2年生)

お知らせ
日程に関する情報
履修・授業・教室・レポート・教職・資格に関する情報
履修登録
時間割変更情報
休講情報
教養実習情報
レポートボックス開設状況一覧
補講情報
共通科目コード
教職免許の取得
「公認心理師」資格の取得
履修の手引きの修正

シラバス
進学選択
海外履修について
出 題 冊 子 発 行
各種連絡先一覧

レポートボックス開設状況

教務課レポートボックス(アドミニストレーション棟1階ロビー)に提出するレポートのうち、ボ
※ その他の場所・方法で提出するものについては表示していませんのでご注意ください

レポートボックス開設状況(2018A semester) 最終更新 2018/

締め切り時刻が過ぎたレポートを受け取ることはできません
また科目名ラベルが貼付されていないボックスに投函されたレポートは破棄します。

科目等	教員	系列	開始日	締切日	締切時刻	BOX番号
二次次専門科目 応用化学基礎論	合野員		10月26日	11月14日	17:00	31
総合工学基礎Ⅱ第⑥回放射線の人体影響(18/913)	上坂 元	D	11月1日	11月14日	17:00	20
微分積分学演習・線型代数学演習 水4	中村 勇哉		10月31日	11月16日	18:00	8
地球惑星物理学概論	横山 央明		11月2日	11月19日	9:00	13

※「レポートボックス開設状況」の記載内容と、授業中のアナウンス・配布プリントの指示に齟齬がある場合には、教務課3番窓口にお越しくさ
い。
その際には、記載内容が異なることを証明できる授業の配布プリント等をなるべく持参ください。

お知らせ・掲示について

【前期課程の掲示について】

教務課からの前期課程生向けの通知は、前期課程HPおよびUTAS掲示板に掲載されます。

特に前期課程HP「お知らせ」には、授業・試験の日程や各種事務手続の日程、進学選択に関する諸通知等、重要事項を含む様々な情報を掲示しますので、必ず毎日チェックするようにしてください。UTAS周知用掲示板「お知らせ」のみに掲載される情報もあります。UTAS掲示板に新規投稿があると、UTASログイン後の、ポートレット左上「新着情報」欄に表示されますので、リンクをクリックして確認してください。

前期課程 HP 「お知らせ」



UTAS 掲示板「お知らせ」



【UTAS掲示板】

レポート課題や授業内容の情報は「掲示」>「Q掲示板」>授業用掲示板「レポート・試験情報」や授業用掲示板「その他の授業に関すること」に掲載される場合があります。

履修登録中の科目について、授業用掲示板に新規登録があると「履修」>「 授業ポートフォリオ」の「★What's NEW!!」にお知らせが表示されますのでご確認ください。

レポート・試験情報	授業担当教員から、レポートや試験情報についてお知らせがある場合に使用します。
その他の授業に関すること	授業担当教員から、授業の実施方法や、授業資料等についてお知らせがある場合に使用します。
事務から連絡	事務から学生に連絡がある場合に使用します。 (前期課程では「お知らせ」掲示板を使用します)
学生呼び出し	資料の返却など、学生に個別に連絡すべき事項がある場合に使用します。
お知らせ	全学からの周知事項、お知らせを掲載する際に使用します。

【UTOL掲示板】

レポート課題や授業内容の情報は、UTOLの「掲示板」や「お知らせ」に掲載される場合があります。担当教員から登録があると、投稿期間開始日より3日間はタイトルと共にNEWが表示されます。内容を確認することで、NEWは消えます。

UTOL登録済コース「トップ画面」



システムからのメール配信について

システムからの休講や掲示板更新通知、教務課からの連絡事項等のメール配信は、UTASの「学生情報」に登録されているメールアドレスに送付されます。

メールアドレスが変わった場合は、UTASの「学生情報」>「現住所等変更入力」から変更してください。

「現住所等変更入力」は転居に伴う住所変更や電話番号の変更の際にもご利用ください。

保護者の連絡先が変わった場合は、教務課（3番窓口）で手続きをしてください。

転居に伴う通学定期の経路変更は学生支援課（8番窓口）で対応しています。

UTASの「学生情報」>「メール受信設定」でシステムからのメール受信の有無や、受信するアドレスをE-Mail 1またはE-Mail 2に個別設定することが可能です。

注意事項

設定内容に関わらず、教務課からの連絡や、UTokyo Accountのパスワードリセット送信先、UTokyoWiFiアカウントの通知メールは【E-Mail 1】にのみ配信されます。そのため、【E-Mail 1】には必ず現在も使用しているアドレスを登録するようにしてください。登録メールアドレスは本学のECCSクラウドメール (@g.ecc.u-tokyo.ac.jp) を推奨します。

いくつかのドメインに通知が届かない事例 (icloud.comなど) が報告されています。トラブルを避けるためにもECCSクラウドメールでのアドレス登録をおすすめします。



項目名	変更	内容
郵便番号	<input type="checkbox"/>	870-0502 <input type="button" value="郵便番号検索"/>
都道府県	<input type="checkbox"/>	大分県
住所	<input type="checkbox"/>	学生住所
電話番号	<input type="checkbox"/>	01-2345-6789
携帯電話番号	<input type="checkbox"/>	
E-Mail 1	<input type="checkbox"/>	mail@ecc.u-tokyo.ac.jp
E-Mail 2	<input type="checkbox"/>	
保護者連絡先		
郵便番号		〒104-0188
電話番号		03-1234-5678
都道府県		東京都
住所		東京都港区
電話番号		03-1234-5678

迷惑メールフィルターの設定等により、大切なお知らせが別フォルダに振り分けられたり、迷惑メールフォルダにも受信されないことがあります。以下のドメインからのメールは拒否しないように設定してください。

@gs.mail.u-tokyo.ac.jp (UTAS掲示板、UTokyoAccountパスワード通知、教養学部教務課、学生支援課等の事務室からのメール)

@ems8.e-ansin.com (安否確認システムからのメール)

オンライン対応

【オンライン授業・Web会議 ポータルサイト utelecon】

<https://utelecon.adm.u-tokyo.ac.jp/>

本学で利用するICTについてまとめられている全学ページです。UTOLやZoomの使い方などが分からないときはまずここに記載がないか、確認をしてみてください。



オンライン授業・
Web会議
ポータルサイト
@東京大学

utelecon
オンライン授業・Web会議ポータルサイト@東京大学

Google 検索

TOP | About | English

まずはここから

東京大学のシステム

オンラインの活用

各課案内・イベント等

サポート

【緊急】ECCSクラウドメールのパスワード変更のお願い
[Urgent] Request to change your password for ECCS Cloud Email

まずはここから

大学生活に必要な情報システムの準備について (新入生向け)

東京大学における情報システムの準備について (教員向け)

オンラインを活用するための準備

サポート窓口

ピックアップ

別冊授業でも活用！Web会議・クラウドツールの説明会 (2023/09/14)

UTokyo Accountにおける多要素認証の利用について

UTokyo Slack

生成AI (ChatGPT等) 関連情報

Googleドライブ

OneDrive

【教務課（前期課程）への問い合わせについて】

教養学部前期課程HP (<https://www.c.u-tokyo.ac.jp/zenki/index.html>) <前期課程へのお問い合わせ対応について>にあるとおり、問い合わせがある場合は、まず「各種情報確認先」と「前期課程特設FAQ」をご確認ください。その上で不明点がある場合は、「前期課程問い合わせフォーム（※）」からご連絡ください。



教養学部前期課程
HP

※Username (10桁のID@utac.u-tokyo.ac.jp) とパスワード (UTokyo Account のパスワードと同じ) によるサインインが必要です。

前期課程窓口はアドミニストレーション棟1階3番です。開室時間は、事前に教養学部前期課程HPトップページ<窓口時間関係>にてご確認のうえお越しください。

Sセメスター（S1・S2ターム） 授業時間割表

次項より、Sセメスター（S1・S2ターム）に開講される科目の時間割表が掲載されていますので、必要に応じて参照し、履修計画を立てる際の参考にしてください。

本冊子には以下の種類の時間割表が掲載されています。

- ・クラス指定科目
- ・クラス指定のない科目
- ・専門科目
- ・教職科目

【時間割参照上の注意事項】

クラス指定科目

- ・1年文科一類・二類～理科二・三類、2年理科一類～理科二・三類の順に並んでいます。
- ・掲載されている科目は、基礎科目とクラス指定の総合科目のみです。

クラス指定のない科目

- ・授業の曜限順に月曜1限～金曜6限、集中講義まで掲載されています。
- ・掲載されている科目は、クラス指定されていない総合科目と、主題科目及び展開科目です。

専門科目

・開講形態（オンライン・対面等）や開講場所については、UTASにログイン後、「シラバス参照」（フリーワード検索、項目指定検索）画面から確認してください。

UTASでも必要な情報が確認できない場合は、「専門科目一覧表」に記載された各学部の教務担当部署へ問い合わせてください。

・専門科目の履修登録は、UTASの「履修登録（前期課程）」画面で行います。履修登録の期間は、前期課程科目の登録期間に準じます。

教職科目

- ・2Sセメスターに履修可能な教職科目の時間割が掲載されています。
- ・教育職員免許状の取得についての詳細は『教養学部便覧（前期課程）』を参照してください。

【各種項目について】

時間割コード

それぞれの授業に割り振られている固有の番号です。UTASでシラバスを参照する際などに使用します。

開講区分

授業が開講される期間を示します。それぞれの表示は以下の期間での開講を表します。

開講区分	正式名称	授業の開講期間
S	Sセメスター	概ね4～7月
S1	S1ターム	概ね4～5月
S2	S2ターム	概ね6～7月

授業日の詳細については、表紙裏の授業等日程を参照してください。

所属

教養学部（総合文化研究科）が開講する授業は、開講元の部会名又は学科（専攻）が掲載されています。

他学部・研究科等が開講する授業は、当該学部・研究科等の名前が掲載されています。

曜限

授業が行われる曜限が掲載されています。「集中講義」と記載されている授業は、特定の日程や授業期間外に行われることがありますので、授業内容を確認してください。

教室

授業が行われる教室は概ね以下の通りです。表記と対応する号館・建物は以下のとおりです。

教室名称	建物名称	教室名称	建物名称
101～192	1号館	KALS	17号館2階
511～534	5号館	E21～E49	情報教育棟
721～762	7号館	K101～K502（下2桁目が0）	21KOMCEE West
900	講堂	K011～K214（下2桁目が1）	21KOMCEE East
10-101～10-308	10号館	学際交流ホール	アドミニストレーション棟3階
1101～1109	11号館	18号館ホール	18号館1階
1211～1233	12号館	音楽実習室、舞台芸術実習室	コミュニケーションプラザ北館
1311～1341	13号館	1911～1937	19号館

駒場キャンパスの建物配置図については巻末を参照してください。教室欄に「シラバス参照」と記載されている授業は、上表以外の教室や駒場キャンパス以外の場所で開講される授業のため、正しい開講場所をシラバスやガイダンス等で確認してください。

また、ガイダンスのみ通常と異なる教室で行われる授業や、授業開始後に教室変更が行われる授業がありますので、シラバスやUTASの掲示板、UTOLのお知らせ、教養学部前期課程HPのお知らせを随時確認し、実際に授業が行われる教室を正確に把握するようにしてください。

対象

授業の対象となる科類やクラスが掲載されています。欄内の数字は組番号を表し、複数クラスが対象の場合は「6, 16-18, 20」のように範囲を示しています（この場合は17組も対象クラスに含みます）。本項目で指定されていない科類・クラス等に所属している学生は当該授業の履修登録を行うことができないので、注意してください。

英語の履修について

既修外国語の英語は各科目1単位または2単位で、計5単位の科目群であり、英語一列（教養英語）・英語二列S（アカデミック・ディスカッション）・英語二列W（アカデミック・ライティング）に分けられます（その他に総合科目L系列3単位）。

英語一列（教養英語）は共通教科書とこれに関連する音声教材を使用する習熟度別の授業です。英語二列Sも同じく習熟度別の授業であり、文科生、理科生ともFLOW（Fluency-Oriented Workshop）のプログラムにより実施します。英語二列Wは、文科生はALESA（Active Learning of English for Students of the Arts）、理科生はALESS（Active Learning of English for Science Students）のプログラムにより実施します。

- 「英語一列」「英語二列S」「英語二列W」は所属クラスに応じてあらかじめ指定された授業を履修します。「英語一列」「英語二列S」は習熟度別にクラスが分けられています。UTASログイン後の「履修登録」画面より自分のクラスを確認してください（授業期間開始までにはUTASに反映されます。）。
- 「英語二列S」の履修には英語スピーキング能力の申請（クラス分け申請）が必要です。3月末の初回クラス分け申請をしていない2024年度入学1年生（および申請に不備がありクラス分けできなかった1年生）は、各ターム開始前に、追加クラス分けに関する案内を前期課程HP「お知らせ」に掲示するので、自分が履修するタームの前に必ず確認し、所定の手続きを行ってください。手続きに不備があると履修できないことがあります。
- 「英語一列」「英語二列S」「英語二列W」の3科目をそれぞれのターム・セメスターに履修するかについては、所属クラスにより異なり、下表の4つのグループにあらかじめ分けられています。「(クラス指定総合科目L)」と記載されている部分については、総合科目L系列「英語中級」が所属クラスに対するクラス指定の授業として開講されます。

所属クラス	ターム・セメスター			
	1S1	1S2	1A1	1A2
	1S		1A	
文一二 (8, 11, 22, 25-26) 文三 (5, 7, 11, 14, 19) 理一 (1-4, 12, 17, 18, 20, 23, 31, 35-36, 39) 理二三 (11, 13, 20, 23)	英語一列①	英語二列S	(クラス指定総合科目L)	英語一列②
	(クラス指定総合科目L)		英語二列W	
文一二 (5-6, 13, 15, 16, 18-19, 24) 文三 (6, 10, 12, 17) 理一 (7, 9, 13, 19, 25, 28, 30, 34, 37) 理二三 (6-7, 18, 19, 22)	英語一列①	(クラス指定総合科目L)	英語二列S	英語一列②
	英語二列W		(クラス指定総合科目L)	
文一二 (1-3, 7, 10, 17, 20-21, 23, 27-28) 文三 (1-3, 9, 15-16) 理一 (8, 11, 16, 21, 24, 27, 29, 33) 理二三 (4, 8, 9, 14, 17, 21)	英語二列S	英語一列①	英語一列②	(クラス指定総合科目L)
	(クラス指定総合科目L)		英語二列W	
文一二 (4,9,12,14) 文三 (4,8,13,18,20) 理一 (5-6,10,14-15,22,26,32,38) 理二三 (1-3,5,10,12,15-16,24)	(クラス指定総合科目L)	英語一列①	英語一列②	英語二列S
	英語二列W		(クラス指定総合科目L)	

1年 文科一類・二類 クラス指定科目

		月曜日						
	時間割コード	開講区分	対象クラス	科目名	教員名			
1時限								
	2時限	30041	S	4, 23	身体運動・健康科学実習 I	実習担当		
		30052	S	7	スペイン語初級 (演習) ①	松田 葉月		
		30053	S	8	スペイン語二列	川上 英		
		30054	S	9, 11, 15	情報	馬場 雪乃		
		30055	S	10	スペイン語一列①	網野 徹哉		
		30056	S	12	スペイン語初級 (演習) ①	AIT MORENO Isaac		
		30057	S	13	中国語初級 (演習) ①	張 玥		
		30058	S	16	中国語一列①	大橋 義武		
		30059	S	18	中国語初級 (演習) ①	林 立梅		
		30060	S	21	ドイツ語初級 (演習) ①	I・カウフマン		
		30061	S	24	フランス語一列①	斎藤 かぐみ		
		30032	S	1-3, 20	英語中級 (クラス指定セメスター型)	メズールル ジェルマン		
		30033	S	1-3, 20	英語中級 (クラス指定セメスター型)	岩崎 徹		
		30034	S	1-3, 20	英語中級 (クラス指定セメスター型)	Christopher D. Hammond		
		30035	S	1-3, 20	英語中級 (クラス指定セメスター型)	LANDAU Samantha		
		30036	S	1-3, 20	英語中級 (クラス指定セメスター型)	加太 康孝		
30037		S	1-3, 20	英語中級 (クラス指定セメスター型)	WONG Michelle			
30038	S	1-3, 20	英語中級 (クラス指定セメスター型)	愛甲 雄一				
30039	S	1-3, 20	英語中級 (クラス指定セメスター型)	三吉 美加				
30040	S	1-3, 20	英語中級 (クラス指定セメスター型)	堀越 庸一郎				
		S	6, 14	英語二列W (ALESA)	各教員			
3時限	30161	S	文二	政治 I	平松 彩子			
	30162	S	文一	政治 I	内山 融			
	30163	S	文一・文二	経済 I	岡地 迪尚			
	30164	S	文一・文二	社会 I	橋本 摂子			
	30165	S	文一・文二	哲学 I	齋藤 幸平			
	30166	S	文一・文二	歴史 I	岡田 泰平			
	30167	S	文一・文二	歴史 I	田中 創			
	30168	S	文一・文二	ことばと文学Ⅲ	出口 智之			
	30169	S	文一・文二	ことばと文学Ⅳ	佐藤 光			
	30170	S	文一・文二	心理 I	四本 裕子			
	4時限	31768	S	4, 6-7, 28	初年次ゼミナール文科	鎌倉 夏来		
		31769	S	4, 6-7, 28	初年次ゼミナール文科	黛 秋津		
		31770	S	4, 6-7, 28	初年次ゼミナール文科	境家 史郎		
		31771	S	4, 6-7, 28	初年次ゼミナール文科	相田 豊		
		31772	S	4, 6-7, 28	初年次ゼミナール文科	石原 孝二		
		30177	S	5	韓国朝鮮語初級 (演習) ①	李 英蘭		
		30178	S	9	スペイン語一列①	網野 徹哉		
30185		S	14, 16, 20	情報	福田 玄明			
30186		S	17	中国語二列	李 彦銘			
30187		S	22	ドイツ語初級 (演習) ①	EINS Wieland			
30188		S	23	フランス語一列①	治山 純子			
30189		S	26	フランス語初級 (演習) ①	デルグロワ ミカエル			
30179		S	10	英語中級 (クラス指定セメスター型)	愛甲 雄一			
30180		S	10	英語中級 (クラス指定セメスター型)	WONG Michelle			
30181		S	10	英語中級 (クラス指定セメスター型)	平沢 慎也			
30182		S	10	英語中級 (クラス指定セメスター型)	高橋 和子			
30183		S	10	英語中級 (クラス指定セメスター型)	野口 大斗			
30184	S	10	英語中級 (クラス指定セメスター型)	メズールル ジェルマン				

		火曜日					
	時間割コード	開講区分	対象クラス	科目名	教員名		
1時限	30267	S	1	ドイツ語二列	I・カウフマン		
	30268	S	2	フランス語一列①	クリス ベルアド		
	30269	S	3	中国語二列	毛 興華		
	30270	S	4(TLP)	ロシア語一列①	渡邊 日日		
	30271	S	7	情報	村上 祐子		
	31778	S	10, 19, 26-27	初年次ゼミナール文科	西村 明		
	31779	S	10, 19, 26-27	初年次ゼミナール文科	浜田 明範		
	31780	S	10, 19, 26-27	初年次ゼミナール文科	鹿毛 利枝子		
	31781	S	10, 19, 26-27	初年次ゼミナール文科	中村 長史		
	31782	S	10, 19, 26-27	初年次ゼミナール文科	園分 功一郎		
	30272	S	12	スペイン語二列	丸山 共恵		
	30273	S	23	英語中級 (クラス指定セメスター型)	西川 杉子		
	30274	S	23	英語中級 (クラス指定セメスター型)	田尻 芳樹		
	30275	S	23	英語中級 (クラス指定セメスター型)	松本 和子		
	30276	S	23	英語中級 (クラス指定セメスター型)	アンダル ジャクリン		
	30277	S	23	英語中級 (クラス指定セメスター型)	朝岡 浩美		
	30278	S	23	英語中級 (クラス指定セメスター型)	アルヴィ 宮本 宏ほ子		
2時限	30819	S1		日本語二列C	奥川 育子		
	40099	S2		日本語二列P	奥川 育子		
3時限	30394	S	4	ロシア語一列①	乗松 亨平		
	30395	S	5	韓国朝鮮語一列①	河崎 啓剛		
	30396	S	6	イタリア語一列①	藤崎 衛		
	31776	S	8, 12, 14, 17	初年次ゼミナール文科	石原 あえか		
	31788	S	8, 12, 14, 17	初年次ゼミナール文科	木宮 正史		
	31789	S	8, 12, 14, 17	初年次ゼミナール文科	小田 隆史		
	31790	S	8, 12, 14, 17	初年次ゼミナール文科	矢田 勉		
	31791	S	8, 12, 14, 17	初年次ゼミナール文科	和田 毅		
	31792	S	8, 12, 14, 17	初年次ゼミナール文科	三村 太郎		
	30404	S	10	スペイン語初級 (演習) ①	FERNANDEZ HERBOSO Maria Yolanda		
	30405	S	11	スペイン語初級 (演習) ①	松田 葉月		
	30420	S	15	中国語二列	王 英輝		
	30421	S	18, 26, 28	情報	蜂須賀 知理		
	30422	S	19	中国語初級 (演習) ①	LI JIALIANG		
	30423	S	20	ドイツ語一列①	梶谷 真司		
	30424	S	21	ドイツ語一列①	竹峰 義和		
	30425	S	22	ドイツ語一列①	一條 麻美子		
30426	S	23	フランス語初級 (演習) ①	クーショ、エルヴェ			
30397	S1	9	英語中級 (クラス指定ターム型)	後藤 春美			
30398	S1	9	英語中級 (クラス指定ターム型)	アンダル ジャクリン			
30399	S1	9	英語中級 (クラス指定ターム型)	矢田部 修一			
30400	S1	9	英語中級 (クラス指定ターム型)	進井 聡人			
30401	S1	9	英語中級 (クラス指定ターム型)	リチンスキ ダン			
30402	S1	9	英語中級 (クラス指定ターム型)	王 怡人			
30403	S1	9	英語中級 (クラス指定ターム型)	牛村 圭			
40130	S2	13, 24	英語中級 (クラス指定ターム型)	牛村 圭			
40131	S2	13, 24	英語中級 (クラス指定ターム型)	王 怡人			
40132	S2	13, 24	英語中級 (クラス指定ターム型)	リチンスキ ダン			
40133	S2	13, 24	英語中級 (クラス指定ターム型)	進井 聡人			
40134	S2	13, 24	英語中級 (クラス指定ターム型)	矢田部 修一			
40135	S2	13, 24	英語中級 (クラス指定ターム型)	アンダル ジャクリン			
40136	S2	13, 24	英語中級 (クラス指定ターム型)	後藤 春美			
		S1	1-3, 7, 27	英語二列 S (FLOW)	各教員		
		S2	25	英語二列 S (FLOW)	各教員		
		S1	13-24-25	英語一列①	各教員		
		S2	1-3-7-9-27	英語一列①	各教員		
4時限	31739	S	1-3, 5, 11, 15-16, 22	初年次ゼミナール文科	田村 隆		
	31740	S	1-3, 5, 11, 15-16, 22	初年次ゼミナール文科	樋渡 雅人		
	31741	S	1-3, 5, 11, 15-16, 22	初年次ゼミナール文科	山口 輝臣		
	31742	S	1-3, 5, 11, 15-16, 22	初年次ゼミナール文科	森 政絵		
	31743	S	1-3, 5, 11, 15-16, 22	初年次ゼミナール文科	山本 芳久		
	30482	S	9	スペイン語二列	山本 尋		
	30483	S	13	身体運動・健康科学実習 I	実習担当		
	30484	S	14	中国語二列	田原 史起		
	30485	S	17	情報	大山 智也		
	30502	S	24	フランス語初級 (演習) ①	CAPPEL Mathieu		
	30503	S	25	フランス語一列①	松村 剛		
	30504	S	26	フランス語一列①	西川 純子		
	30505	S	27	フランス語一列①	渡邊 淳也		
	30506	S	28	フランス語一列①	桑田 光平		
	30460	S1	4	英語中級 (クラス指定ターム型)	アンダル ジャクリン		
	30461	S1	4	英語中級 (クラス指定ターム型)	リチンスキ ダン		
	30462	S1	4	英語中級 (クラス指定ターム型)	後藤 春美		
30463	S1	4	英語中級 (クラス指定ターム型)	矢田部 修一			
30464	S1	4	英語中級 (クラス指定ターム型)	牛村 圭			
30465	S1	4	英語中級 (クラス指定ターム型)	王 怡人			
30466	S1	4	英語中級 (クラス指定ターム型)	佐々木 悠介			
40152	S2	6, 18	英語中級 (クラス指定ターム型)	リチンスキ ダン			
40153	S2	6, 18	英語中級 (クラス指定ターム型)	後藤 春美			
40154	S2	6, 18	英語中級 (クラス指定ターム型)	矢田部 修一			
40155	S2	6, 18	英語中級 (クラス指定ターム型)	牛村 圭			
40156	S2	6, 18	英語中級 (クラス指定ターム型)	王 怡人			
40157	S2	6, 18	英語中級 (クラス指定ターム型)	佐々木 悠介			
40158	S2	6, 18	英語中級 (クラス指定ターム型)	アンダル ジャクリン			
		S1	21, 23	英語二列 S (FLOW)	各教員		
		S2	8	英語二列 S (FLOW)	各教員		
		S1	6-8-18	英語一列①	各教員		
		S2	4-21-23	英語一列①	各教員		
5時限	30541	S	文二	法 I	小峯 庸平		
	30542	S	文一・文二	経済 I	樋渡 雅人		
	30543	S	文一・文二	社会 I	市野川 谷孝		
	30544	S	文一・文二	数学 I	坂井 秀隆		
	30545	S	文一・文二	数学 II	志甫 淳		
	30546	S	文一・文二	倫理 I	越門 勝彦		
	30547	S	文一・文二	歴史 I	中野 耕太郎		
	30548	S	文一・文二	ことばと文学 II	谷口 洋		
	30549	S	文一・文二	心理 I	岡 谷 一夫		

1年 文科一類・二類 クラス指定科目

クラス指定科目

		水曜日				
	時間割 コード	開講 区分	対象クラス	科目名	教員名	
1 時 限	30556	S	1-14	数学Ⅰ	木田 良才	
	30557	S	15-28	数学Ⅰ	植田 一石	
	30580	S	文一	法Ⅰ	小粥 太郎	
	30582	S	文一・文二	数学Ⅱ	北山 貴裕	
	30583	S	文一・文二	哲学Ⅰ	鈴木 貴之	
	30584	S	文一・文二	歴史Ⅱ	外村 大	
	30585	S	文一・文二	ことばと文学Ⅰ	田中 伸一	
	30586	S	文一・文二	ことばと文学Ⅰ	川崎 義史	
	2 時 限	30605	S	8	スペイン語初級(演習)①	松田 葉月
		30622	S	11	スペイン語二列	栗林 ゆき絵
30623		S	12	スペイン語一列①	倉田 量介	
30674		S	7	スペイン語一列①	相田 豊	
31748		S	13, 21, 24-25	初年次ゼミナール文科	鶴見 太郎	
31749		S	13, 21, 24-25	初年次ゼミナール文科	高見 典和	
31750		S	13, 21, 24-25	初年次ゼミナール文科	四本 裕子	
31751		S	13, 21, 24-25	初年次ゼミナール文科	箭内 匡	
31752		S	13, 21, 24-25	初年次ゼミナール文科	田中 創	
30632		S	16	中国語二列	田中 雄大	
30633		S	17	中国語一列①	岩月 純一	
30634		S	27	フランス語初級(演習)①	クリス ベルアド	
30635		S	28	フランス語初級(演習)①	フィフ ベアトリクス	
30624		S1	14	英語中級(クラス指定ターム型)	太田 奈名子	
30625		S1	14	英語中級(クラス指定ターム型)	清水 晶子	
30626		S1	14	英語中級(クラス指定ターム型)	栗原 浪絵	
30627		S1	14	英語中級(クラス指定ターム型)	瀧野 みゆき	
30628		S1	14	英語中級(クラス指定ターム型)	野口 大斗	
30629		S1	14	英語中級(クラス指定ターム型)	堀越 庸一郎	
30630		S1	14	英語中級(クラス指定ターム型)	岩佐 将志	
30631		S1	14	英語中級(クラス指定ターム型)	三吉 美加	
40176		S2	5, 15, 19	英語中級(クラス指定ターム型)	太田 奈名子	
40177		S2	5, 15, 19	英語中級(クラス指定ターム型)	清水 晶子	
40178		S2	5, 15, 19	英語中級(クラス指定ターム型)	栗原 浪絵	
40179		S2	5, 15, 19	英語中級(クラス指定ターム型)	瀧野 みゆき	
40180		S2	5, 15, 19	英語中級(クラス指定ターム型)	野口 大斗	
40181		S2	5, 15, 19	英語中級(クラス指定ターム型)	堀越 庸一郎	
40182		S2	5, 15, 19	英語中級(クラス指定ターム型)	岩佐 将志	
40183		S2	5, 15, 19	英語中級(クラス指定ターム型)	三吉 美加	
		S1	10, 20	英語二列S (FLOW)	各教員	
		S2	26	英語二列S (FLOW)	各教員	
		S1	5・15・19・26	英語一列①	各教員	
		S2	10・14・20	英語一列①	各教員	
3 時 限		30673	S	4(TLP)	ロシア語二列	石井 優貴
		30675	S	8, 14, 27	身体運動・健康科学実習Ⅰ	実習担当
		31758	S	9, 18, 20, 23	初年次ゼミナール文科	大関 修
		31759	S	9, 18, 20, 23	初年次ゼミナール文科	阿部 崇史
		31760	S	9, 18, 20, 23	初年次ゼミナール文科	岡田 晃枝
		31761	S	9, 18, 20, 23	初年次ゼミナール文科	星野 太
		30698	S	13	中国語二列	岩月 純一
		30716	S	19	中国語二列	瀬地山 角
		30717	S	25	フランス語初級(演習)①	フィフ ベアトリクス
		30690	S1	12	英語中級(クラス指定ターム型)	栗原 浪絵
		30691	S1	12	英語中級(クラス指定ターム型)	太田 奈名子
		30693	S1	12	英語中級(クラス指定ターム型)	堀越 庸一郎
		30694	S1	12	英語中級(クラス指定ターム型)	清水 晶子
		30695	S1	12	英語中級(クラス指定ターム型)	三吉 美加
	30696	S1	12	英語中級(クラス指定ターム型)	アングル ジャクリン	
	30697	S1	12	英語中級(クラス指定ターム型)	瀧野 みゆき	
	40220	S2	16	英語中級(クラス指定ターム型)	堀越 庸一郎	
	40221	S2	16	英語中級(クラス指定ターム型)	清水 晶子	
	40222	S2	16	英語中級(クラス指定ターム型)	三吉 美加	
	40223	S2	16	英語中級(クラス指定ターム型)	アングル ジャクリン	
	40224	S2	16	英語中級(クラス指定ターム型)	瀧野 みゆき	
	40225	S2	16	英語中級(クラス指定ターム型)	太田 奈名子	
	40226	S2	16	英語中級(クラス指定ターム型)	栗原 浪絵	
		S1	17, 28	英語二列S (FLOW)	各教員	
		S2	11, 22	英語二列S (FLOW)	各教員	
		S1	11・16・22	英語一列①	各教員	
		S2	12・17・28	英語一列①	各教員	
	4 時 限	31773	S	4, 6-7, 28	初年次ゼミナール文科	吉本 郁
		31774	S	4, 6-7, 28	初年次ゼミナール文科	桜井 英治
		31775	S	4, 6-7, 28	初年次ゼミナール文科	王 欽
31777		S	4, 6-7, 28	初年次ゼミナール文科	永 久美子	
31805		S	4, 6-7, 28	初年次ゼミナール文科	三輪 健太郎	
30741		S	5	韓国朝鮮語二列	河崎 啓剛	
30742		S	9	スペイン語初級(演習)①	Fernando Yeng	
30743		S	10, 19, 21-22	情報	伊藤 太久磨	
30744		S	15	中国語初級(演習)①	中原 裕貴	
30745		S	16, 26	身体運動・健康科学実習Ⅰ	実習担当	
30746		S	18	中国語一列①	毛 興華	
30747		S	20	ドイツ語初級(演習)①	クリスティアン クリンク	
30748		S	23-25	情報	HAUTASAARI ARI MARKKU JUHANI	
5 時 限						

		木曜日				
	時間割 コード	開講 区分	対象クラス	科目名	教員名	
1 時 限	30315	S		日本語一列①	宇佐美 洋	
	2 時 限	30839	S	1-3, 5, 24-25	身体運動・健康科学実習Ⅰ	実習担当
		30850	S	6	イタリア語二列	藤崎 衛
		30855	S	8, 12-13	情報	松田 源立
		31783	S	10, 19, 26-27	初年次ゼミナール文科	岡田 泰平
		31784	S	10, 19, 26-27	初年次ゼミナール文科	高山 大毅
		31785	S	10, 19, 26-27	初年次ゼミナール文科	石垣 琢磨
		31786	S	10, 19, 26-27	初年次ゼミナール文科	岡本 拓司
		31787	S	10, 19, 26-27	初年次ゼミナール文科	細川 瑠璃
		30856	S	14	中国語一列①	下出 宣子
30857		S	15	中国語一列①	久保 茉莉子	
3 時 限	30858	S	17	中国語初級(演習)①	鄧 芳	
	30859	S	17	中国語初級(演習)①	李 彦銘	
	30860	S	23	フランス語二列	松村 剛	
	30851	S	7, 11	英語中級(クラス指定セメスター型)	平賀 優子	
	30852	S	7, 11	英語中級(クラス指定セメスター型)	戸谷 陽子	
	30853	S	7, 11	英語中級(クラス指定セメスター型)	小野 五弥子	
	30854	S	7, 11	英語中級(クラス指定セメスター型)	中澤 恒子	
		S	4, 9, 18	英語二列W (ALESAS)	各教員	
	30909	S	6, 9	身体運動・健康科学実習Ⅰ	実習担当	
	4 時 限	31793	S	8, 12, 14, 17	初年次ゼミナール文科	迪尚
31794		S	8, 12, 14, 17	初年次ゼミナール文科	大関 洋平	
31795		S	8, 12, 14, 17	初年次ゼミナール文科	新谷 里美	
31796		S	8, 12, 14, 17	初年次ゼミナール文科	細川 瑠璃	
30910		S	11	スペイン語一列①	久住 真由	
30922		S	16	中国語初級(演習)①	毛 興華	
30923		S	18	中国語二列	久保 茉莉子	
30924		S	19	中国語一列①	フィフ 宣子	
30931		S	22	ドイツ語二列	北川 千香子	
30932		S	25	フランス語二列	松村 剛	
30934		S	27	フランス語二列	関根 賢一	
30935		S	28	フランス語二列	片岡 大右	
30925		S	21	英語中級(クラス指定セメスター型)	小野 五弥子	
30926		S	21	英語中級(クラス指定セメスター型)	矢島 宏紀	
30927		S	21	英語中級(クラス指定セメスター型)	平賀 優子	
30928	S	21	英語中級(クラス指定セメスター型)	坪井 栄治郎		
30929	S	21	英語中級(クラス指定セメスター型)	中澤 恒子		
30930	S	21	英語中級(クラス指定セメスター型)	戸谷 陽子		
	S	13, 15, 24	英語二列W (ALESAS)	各教員		
5 時 限	30961	S	1	ドイツ語一列①	北川 千香子	
	30962	S	2	フランス語二列	ビゼ フランソワ	
	30963	S	3	中国語一列①	賈 黎黎	
	30964	S	4	ロシア語初級(演習)①	グトワ エカテリーナ	
	30965	S	8	スペイン語一列①	木崎 孝嘉	
	30966	S	10	スペイン語二列	久住 真由	
	30967	S	13	中国語一列①	渡辺 剛	
	30968	S	21	ドイツ語二列	有信 真美菜	
	30969	S	24	フランス語二列	桐谷 慧	
	5 時 限					

1年 文科一類・二類 クラス指定科目

金曜日					
	時間割 コード	開講 区分	対象クラス	科目名	教員名
1 時 限	31744	S	1-3, 5, 11, 15-16, 22	初年次ゼミナール文科	小川 道大
	31745	S	1-3, 5, 11, 15-16, 22	初年次ゼミナール文科	徳盛 誠
	31746	S	1-3, 5, 11, 15-16, 22	初年次ゼミナール文科	岡田 晃枝
	31747	S	1-3, 5, 11, 15-16, 22	初年次ゼミナール文科	細川 瑠璃
	31035	S	14	中国語初級（演習）①	斉 金英
	31036	S	20	ドイツ語二列	林 志津江
	30933	S	26	フランス語二列	寺田 寅彦
	31037	S	25, 27	英語中級（クラス指定セメスター型）	佐藤 洋一
	31038	S	25, 27	英語中級（クラス指定セメスター型）	榎原 知樹
	31039	S	25, 27	英語中級（クラス指定セメスター型）	川崎 修一
	31040	S	25, 27	英語中級（クラス指定セメスター型）	小林 宜子
	31041	S	25, 27	英語中級（クラス指定セメスター型）	坪井 栄治郎
		S	12, 19	英語二列W（ALESА）	各教員
2 時 限	31229	S1		日本語二列C	奥川 育子
	40117	S2		日本語二列P	奥川 育子
3 時 限	31125	S	4	ロシア語二列	渡邊 日日
	31136	S	6	イタリア語初級（演習）①	マルコ ビオンディ
	31137	S	7	スペイン語二列	見田 悠子
	31138	S	11, 15, 18-20, 28	身体運動・健康科学実習 I	実習担当
	31753	S	13, 21, 24-25	初年次ゼミナール文科	井坂 理穂
	31754	S	13, 21, 24-25	初年次ゼミナール文科	田口 一郎
	31755	S	13, 21, 24-25	初年次ゼミナール文科	上 英明
	31756	S	13, 21, 24-25	初年次ゼミナール文科	鍾 非
	31757	S	13, 21, 24-25	初年次ゼミナール文科	平松 彩子
	31145	S	27	情報	川崎 真弘
	31139	S	17, 22	英語中級（クラス指定セメスター型）	小野 五弥子
	31140	S	17, 22	英語中級（クラス指定セメスター型）	榎原 知樹
	31141	S	17, 22	英語中級（クラス指定セメスター型）	古田 直肇
	31142	S	17, 22	英語中級（クラス指定セメスター型）	那谷 洋太郎
	31143	S	17, 22	英語中級（クラス指定セメスター型）	MENISH Marc Craig
	31144	S	17, 22	英語中級（クラス指定セメスター型）	志子田 祥子
4 時 限	31184	S	1-6	情報	川崎 真弘
		S	7, 10, 12, 17, 21-22	身体運動・健康科学実習 I	実習担当
	31762	S	9, 18, 20, 23	初年次ゼミナール文科	河合 玲一郎
	31763	S	9, 18, 20, 23	初年次ゼミナール文科	青山 英正
	31764	S	9, 18, 20, 23	初年次ゼミナール文科	渡辺 美季
	31765	S	9, 18, 20, 23	初年次ゼミナール文科	阪本 拓人
	31766	S	9, 18, 20, 23	初年次ゼミナール文科	市野川 容孝
	31767	S	9, 18, 20, 23	初年次ゼミナール文科	中澤 明子
	31186	S	8, 26, 28	英語中級（クラス指定セメスター型）	小野 五弥子
	31187	S	8, 26, 28	英語中級（クラス指定セメスター型）	鈴木 哲平
	31188	S	8, 26, 28	英語中級（クラス指定セメスター型）	志子田 祥子
	31189	S	8, 26, 28	英語中級（クラス指定セメスター型）	那谷 洋太郎
	31190	S	8, 26, 28	英語中級（クラス指定セメスター型）	MENISH Marc Craig
	5 時 限	31066	S		日本語一列①

1年 文科三類 クラス指定科目

クラス指定科目

月曜日				
時間割コード	開講区分	対象クラス	科目名	教員名
1時限				
2時限	30062	S 6	イタリア語初級 (演習) ①	DANIELI Daniela
	30063	S 15	ドイツ語一列①	速水 淑子
	30041	S 16-17	身体運動・健康科学実習 I	実習担当
	30064	S 18	フランス語一列①	郷原 佳以
	30032	S 1-3, 5, 7, 9, 11	英語中級(クラス指定セメスター型)	メズーレル ジェルマン
	30033	S 1-3, 5, 7, 9, 11	英語中級(クラス指定セメスター型)	岩崎 徹
	30034	S 1-3, 5, 7, 9, 11	英語中級(クラス指定セメスター型)	Christopher D. Hammond
	30035	S 1-3, 5, 7, 9, 11	英語中級(クラス指定セメスター型)	LANDAU Samantha
	30036	S 1-3, 5, 7, 9, 11	英語中級(クラス指定セメスター型)	加太 康孝
	30037	S 1-3, 5, 7, 9, 11	英語中級(クラス指定セメスター型)	WONG Michelle
	30038	S 1-3, 5, 7, 9, 11	英語中級(クラス指定セメスター型)	愛甲 雄一
	30039	S 1-3, 5, 7, 9, 11	英語中級(クラス指定セメスター型)	三吉 美加
	30040	S 1-3, 5, 7, 9, 11	英語中級(クラス指定セメスター型)	堀越 庸一郎
		S 4, 10, 20	英語二列W (ALESA)	各教員
3時限	30161	S	政治 I	平松 彩子
	30163	S	経済 I	岡地 迪尚
	30164	S	社会 I	橋本 祺子
	30165	S	哲学 I	齋藤 幸平
	30166	S	歴史 I	岡田 泰平
	30167	S	歴史 I	田中 創
	30168	S	ことばと文学Ⅲ	出口 智之
	30169	S	ことばと文学Ⅳ	佐藤 光
	30170	S	心理 I	四本 裕子
4時限	31768	S 4, 16, 18	初年次ゼミナール文科	鎌倉 夏来
	31769	S 4, 16, 18	初年次ゼミナール文科	黛 秋津
	31770	S 4, 16, 18	初年次ゼミナール文科	境家 史郎
	31771	S 4, 16, 18	初年次ゼミナール文科	相田 豊
	31772	S 4, 16, 18	初年次ゼミナール文科	石原 孝二
	30190	S 5	韓国朝鮮語一列①	月脚 達彦
	30191	S 7	スペイン語一列①	石橋 純
	30192	S 8	スペイン語一列①	岡本 年正
	30193	S 9	スペイン語二列	豊田 唯
	30194	S 11	中国語一列①	中村 元哉
	30195	S 12	中国語二列	白 春花
	30196	S 13	中国語一列①	瀬地山 角
	30197	S 14	中国語二列	比護 遥
	30198	S 17	フランス語一列①	谷本 道昭
	30199	S 19	フランス語一列①	西川 純子
	30200	S 20	フランス語一列①	實谷 総一郎
5時限				

火曜日				
時間割コード	開講区分	対象クラス	科目名	教員名
1時限	30267	S 1	ドイツ語二列	I・カウフマン
	30268	S 2	フランス語一列①	クリス ベルアド
	30269	S 3	中国語二列	毛 興華
	30270	S 4(TLP)	ロシア語一列①	渡邊 日日
	30271	S 6, 8, 17	情報	村上 祐子
	31778	S 7, 9, 13	初年次ゼミナール文科	西村 明
	31779	S 7, 9, 13	初年次ゼミナール文科	浜田 明範
	31780	S 7, 9, 13	初年次ゼミナール文科	鹿毛 利枝子
	31781	S 7, 9, 13	初年次ゼミナール文科	中村 長史
	31782	S 7, 9, 13	初年次ゼミナール文科	國分 功一郎
	30279	S 11	中国語初級 (演習) ①	黄 海萍
	30280	S 14	中国語一列①	石井 剛
	30281	S 18-20	情報	蓮池 隆
	30273	S 15	英語中級(クラス指定セメスター型)	西川 杉子
	30274	S 15	英語中級(クラス指定セメスター型)	田尻 芳樹
	30275	S 15	英語中級(クラス指定セメスター型)	松本 和子
	30276	S 15	英語中級(クラス指定セメスター型)	アングル ジャクリン
	30277	S 15	英語中級(クラス指定セメスター型)	朝岡 浩美
	30278	S 15	英語中級(クラス指定セメスター型)	アルヴィ 宮本 なほ子
2時限	30819	S1	日本語二列C	奥川 育子
	40099	S2	日本語二列P	奥川 育子
3時限	30427	S 4	ロシア語一列①	丸山 由紀子
	30428	S 5	韓国朝鮮語初級 (演習) ①	李 英蘭
	30429	S 6	イタリア語一列①	村松 真理子
	30430	S 7, 18	身体運動・健康科学実習 I	実習担当
	31776	S 10, 12, 14	初年次ゼミナール文科	石原 あえか
	31788	S 10, 12, 14	初年次ゼミナール文科	木宮 正史
	31789	S 10, 12, 14	初年次ゼミナール文科	小田 隆史
	31790	S 10, 12, 14	初年次ゼミナール文科	矢田 勉
	31791	S 10, 12, 14	初年次ゼミナール文科	和田 毅
	31792	S 10, 12, 14	初年次ゼミナール文科	三村 太郎
	30431	S 13	中国語初級 (演習) ①	喬 志航
	30421	S 15	情報	蜂須賀 知理
	30432	S 16	ドイツ語一列①	稲葉 治朗
	30397	S1 8	英語中級 (クラス指定ターム型)	後藤 春美
	30398	S1 8	英語中級 (クラス指定ターム型)	アングル ジャクリン
	30399	S1 8	英語中級 (クラス指定ターム型)	矢田部 修一
	30400	S1 8	英語中級 (クラス指定ターム型)	逆井 聡人
	30401	S1 8	英語中級 (クラス指定ターム型)	リチンスキ ダン
	30402	S1 8	英語中級 (クラス指定ターム型)	王 怡人
	30403	S1 8	英語中級 (クラス指定ターム型)	牛村 圭
	40130	S2 17	英語中級 (クラス指定ターム型)	牛村 圭
	40131	S2 17	英語中級 (クラス指定ターム型)	王 怡人
	40132	S2 17	英語中級 (クラス指定ターム型)	リチンスキ ダン
	40133	S2 17	英語中級 (クラス指定ターム型)	逆井 聡人
	40134	S2 17	英語中級 (クラス指定ターム型)	矢田部 修一
	40135	S2 17	英語中級 (クラス指定ターム型)	アングル ジャクリン
	40136	S2 17	英語中級 (クラス指定ターム型)	後藤 春美
		S1 1-3, 9	英語二列 S (FLOW)	各教員
		S2 11	英語二列 S (FLOW)	各教員
		S1 11-17	英語一列①	各教員
		S2 1-3, 8-9	英語一列①	各教員
4時限	31739	S 1-3, 11, 15	初年次ゼミナール文科	田村 隆
	31740	S 1-3, 11, 15	初年次ゼミナール文科	樋渡 雅人
	31741	S 1-3, 11, 15	初年次ゼミナール文科	山口 輝臣
	31742	S 1-3, 11, 15	初年次ゼミナール文科	森 政稔
	31743	S 1-3, 11, 15	初年次ゼミナール文科	山本 芳久
	30485	S 4, 9-10	情報	大山 智也
	30483	S 8, 14, 19-20	身体運動・健康科学実習 I	実習担当
	30460	S1 18	英語中級 (クラス指定ターム型)	アングル ジャクリン
	30461	S1 18	英語中級 (クラス指定ターム型)	リチンスキ ダン
	30462	S1 18	英語中級 (クラス指定ターム型)	後藤 春美
	30463	S1 18	英語中級 (クラス指定ターム型)	矢田部 修一
	30464	S1 18	英語中級 (クラス指定ターム型)	牛村 圭
	30465	S1 18	英語中級 (クラス指定ターム型)	王 怡人
	30466	S1 18	英語中級 (クラス指定ターム型)	佐々木 悠介
	40152	S2 12	英語中級 (クラス指定ターム型)	リチンスキ ダン
	40153	S2 12	英語中級 (クラス指定ターム型)	後藤 春美
	40154	S2 12	英語中級 (クラス指定ターム型)	矢田部 修一
	40155	S2 12	英語中級 (クラス指定ターム型)	牛村 圭
	40156	S2 12	英語中級 (クラス指定ターム型)	王 怡人
	40157	S2 12	英語中級 (クラス指定ターム型)	佐々木 悠介
	40158	S2 12	英語中級 (クラス指定ターム型)	アングル ジャクリン
		S1 16	英語二列 S (FLOW)	各教員
		S2 5, 7	英語二列 S (FLOW)	各教員
		S1 5, 7-12	英語一列①	各教員
		S2 16-18	英語一列①	各教員
5時限	30542	S	経済 I	樋渡 雅人
	30543	S	社会 I	市野川 容孝
	30544	S	数学 I	坂井 秀隆
	30545	S	数学 II	志甫 淳
	30546	S	倫理 I	越門 勝彦
	30547	S	歴史 I	中野 耕太郎
	30548	S	ことばと文学 II	谷口 洋
	30549	S	心理 I	岡ノ谷 一夫

1年 文科三類 クラス指定科目

		水曜日				
	時間割 コード	開講 区分	対象クラス	科目名	教員名	
1 時限	30556	S	1-11	数学Ⅰ	木田 良才	
	30557	S	12-20	数学Ⅰ	植田 一石	
	30581	S		法Ⅰ	弥永 真生	
	30582	S		数学Ⅱ	北山 貴裕	
	30583	S		哲学Ⅰ	鈴木 貴之	
	30584	S		歴史Ⅱ	外村 大	
	30585	S		ことばと文学Ⅰ	田中 伸一	
30586	S		ことばと文学Ⅰ	川崎 義史		
2 時限	30636	S	1-3, 11, 14, 16	情報	雨宮 智浩	
	31748	S	5, 8, 20	初年次ゼミナール文科	鶴見 太郎	
	31749	S	5, 8, 20	初年次ゼミナール文科	高見 典和	
	31750	S	5, 8, 20	初年次ゼミナール文科	四本 裕子	
	31751	S	5, 8, 20	初年次ゼミナール文科	箭内 匡	
	31752	S	5, 8, 20	初年次ゼミナール文科	田中 創	
	30637	S	9	スペイン語①	上 英明	
	30638	S	10	スペイン語初級(演習)①	AIT MORENO Isaac	
	30639	S	12	中国語①	伊藤 徳也	
	30640	S	15	ドイツ語②	速水 淑子	
	30624	S1	4, 13	英語中級(クラス指定ターム型)	太田 奈名子	
	30625	S1	4, 13	英語中級(クラス指定ターム型)	清水 晶子	
	30626	S1	4, 13	英語中級(クラス指定ターム型)	栗原 浪絵	
	30627	S1	4, 13	英語中級(クラス指定ターム型)	瀧野 みゆき	
	30628	S1	4, 13	英語中級(クラス指定ターム型)	野口 大斗	
	30629	S1	4, 13	英語中級(クラス指定ターム型)	堀越 庸一郎	
	30630	S1	4, 13	英語中級(クラス指定ターム型)	岩佐 将志	
	30631	S1	4, 13	英語中級(クラス指定ターム型)	三吉 美加	
	40176	S2	6	英語中級(クラス指定ターム型)	太田 奈名子	
	40177	S2	6	英語中級(クラス指定ターム型)	清水 晶子	
	40178	S2	6	英語中級(クラス指定ターム型)	栗原 浪絵	
	40179	S2	6	英語中級(クラス指定ターム型)	瀧野 みゆき	
	40180	S2	6	英語中級(クラス指定ターム型)	野口 大斗	
	40181	S2	6	英語中級(クラス指定ターム型)	堀越 庸一郎	
	40182	S2	6	英語中級(クラス指定ターム型)	岩佐 将志	
	40183	S2	6	英語中級(クラス指定ターム型)	三吉 美加	
		S2	19	英語二列S (FLOW)	各教員	
	S1	6・19	英語①	各教員		
	S2	4・13	英語①	各教員		
3 時限	30673	S	4(TLP)	ロシア語②	石井 優貴	
	31758	S	6, 17, 19	初年次ゼミナール文科	大塚 修	
	31759	S	6, 17, 19	初年次ゼミナール文科	阿部 崇史	
	31760	S	6, 17, 19	初年次ゼミナール文科	岡田 晃枝	
	31761	S	6, 17, 19	初年次ゼミナール文科	星野 太	
	30718	S	7	スペイン語初級(演習)①	AIT MORENO Isaac	
	30675	S	9	身体運動・健康科学実習Ⅰ	実習担当	
	30719	S	11	中国語②	及川 茜	
	30690	S1	20	英語中級(クラス指定ターム型)	栗原 浪絵	
	30691	S1	20	英語中級(クラス指定ターム型)	太田 奈名子	
	30693	S1	20	英語中級(クラス指定ターム型)	堀越 庸一郎	
	30694	S1	20	英語中級(クラス指定ターム型)	清水 晶子	
	30695	S1	20	英語中級(クラス指定ターム型)	三吉 美加	
	30696	S1	20	英語中級(クラス指定ターム型)	アンダル ジャクリン	
	30697	S1	20	英語中級(クラス指定ターム型)	瀧野 みゆき	
	40220	S2	10	英語中級(クラス指定ターム型)	堀越 庸一郎	
	40221	S2	10	英語中級(クラス指定ターム型)	清水 晶子	
	40222	S2	10	英語中級(クラス指定ターム型)	三吉 美加	
	40223	S2	10	英語中級(クラス指定ターム型)	アンダル ジャクリン	
	40224	S2	10	英語中級(クラス指定ターム型)	瀧野 みゆき	
	40225	S2	10	英語中級(クラス指定ターム型)	太田 奈名子	
	40226	S2	10	英語中級(クラス指定ターム型)	栗原 浪絵	
		S1	15	英語二列S (FLOW)	各教員	
		S2	14	英語二列S (FLOW)	各教員	
		S1	10・14	英語①	各教員	
		S2	15・20	英語①	各教員	
	4 時限	31773	S	4, 16, 18	初年次ゼミナール文科	吉本 郁
31774		S	4, 16, 18	初年次ゼミナール文科	桜井 英治	
31775		S	4, 16, 18	初年次ゼミナール文科	王 欽	
31777		S	4, 16, 18	初年次ゼミナール文科	永井 久美子	
31805		S	4, 16, 18	初年次ゼミナール文科	三輪 健太郎	
30749		S	5	韓国朝鮮語②	月脚 達彦	
30750		S	8	スペイン語②	伊香 祝子	
30748		S	12	情報	HAUTASAARI ARI MARKKU JUHANI	
30751		S	17	フランス語②	谷本 道昭	
30752		S	20	フランス語初級(演習)①	ファイブ ペアトリクス	

		木曜日				
	時間割 コード	開講 区分	対象クラス	科目名	教員名	
1 時限	30315	S		日本語①	宇佐美 洋	
2 時限	30839	S	1-5, 11	身体運動・健康科学実習Ⅰ	実習担当	
	30861	S	6	イタリア語②	村松 真理子	
	31783	S	7, 9, 13	初年次ゼミナール文科	岡田 泰平	
	31784	S	7, 9, 13	初年次ゼミナール文科	高山 大毅	
	31785	S	7, 9, 13	初年次ゼミナール文科	石垣 琢磨	
	31786	S	7, 9, 13	初年次ゼミナール文科	岡本 拓司	
	31787	S	7, 9, 13	初年次ゼミナール文科	細川 瑠璃	
	30862	S	10	スペイン語①	若林 大我	
	30858	S	12	中国語初級(演習)①	鄧 芳	
	30859	S	12	中国語初級(演習)①	李 彦銘	
	30863	S	16	ドイツ語②	稲葉 治朗	
	30864	S	18	フランス語②	郷原 佳以	
	30865	S	19	フランス語②	渡邊 淳也	
	30866	S	20	フランス語②	實谷 総一郎	
	30851	S	14	英語中級(クラス指定セメスター型)	平賀 優子	
	30852	S	14	英語中級(クラス指定セメスター型)	戸谷 陽子	
	30853	S	14	英語中級(クラス指定セメスター型)	小野 五弥子	
30854	S	14	英語中級(クラス指定セメスター型)	中澤 恒子		
	S	17	英語②W (ALESA)	各教員		
3 時限	30909	S	6	身体運動・健康科学実習Ⅰ	実習担当	
	31793	S	10, 12, 14	初年次ゼミナール文科	岡地 迪尚	
	31794	S	10, 12, 14	初年次ゼミナール文科	大関 洋平	
	31795	S	10, 12, 14	初年次ゼミナール文科	新谷 里美	
	31796	S	10, 12, 14	初年次ゼミナール文科	細川 瑠璃	
	30925	S	19	英語中級(クラス指定セメスター型)	小野 五弥子	
	30926	S	19	英語中級(クラス指定セメスター型)	矢島 宏紀	
	30927	S	19	英語中級(クラス指定セメスター型)	平賀 優子	
	30928	S	19	英語中級(クラス指定セメスター型)	坪井 栄治郎	
	30929	S	19	英語中級(クラス指定セメスター型)	中澤 恒子	
	30930	S	19	英語中級(クラス指定セメスター型)	戸谷 陽子	
		S	13	英語②W (ALESA)	各教員	
	4 時限	30961	S	1	ドイツ語①	北川 千香子
30962		S	2	フランス語②	ビゼ フランソワ	
30963		S	3	中国語①	賈 黎黎	
30970		S	4	ロシア語初級(演習)①	グレチュコ ヴァレリー	
30971		S	7	スペイン語②	杉守 慶太	
30972		S	8	スペイン語初級(演習)①	FERNANDEZ HERBOSO Maria Yolanda	
30973		S	9	スペイン語初級(演習)①	AIT MORENO Isaac	
30974		S	13	中国語②	松本 秀士	
30975	S	15	ドイツ語初級(演習)①	ケクリンスキ ルーベン		
5 時限						

1年 文科三類 クラス指定科目

		金曜日				
		時間割 コード	開講 区分	対象クラス	科目名	教員名
1 時 限	31744	S	1-3, 11, 15	初年次ゼミナール文科	小川 道大	
	31745	S	1-3, 11, 15	初年次ゼミナール文科	徳盛 誠	
	31746	S	1-3, 11, 15	初年次ゼミナール文科	岡田 見枝	
	31747	S	1-3, 11, 15	初年次ゼミナール文科	細川 瑠璃	
		S	8, 12	英語二列W (ALESA)	各教員	
2 時 限	31229	S1		日本語二列C	奥川 育子	
	40117	S2		日本語二列P	奥川 育子	
3 時 限	31146	S	4	ロシア語二列	浜田 華練	
	31753	S	5, 8, 20	初年次ゼミナール文科	井坂 理徳	
	31754	S	5, 8, 20	初年次ゼミナール文科	田口 一郎	
	31755	S	5, 8, 20	初年次ゼミナール文科	上 英明	
	31756	S	5, 8, 20	初年次ゼミナール文科	鍾 非	
	31757	S	5, 8, 20	初年次ゼミナール文科	平松 彩子	
	31145	S	7, 13	情報	川崎 真弘	
	31138	S	10, 12	身体運動・健康科学実習 I	実習担当	
	31147	S	14	中国語初級 (演習) ①	張 玉萍	
	31148	S	17	フランス語初級 (演習) ①	クリス ベルアド	
	31149	S	19	フランス語初級 (演習) ①	アルベリック ドリブル	
	31139	S	16	英語中級(クラス指定セメスター型)	小野 五弥子	
	31140	S	16	英語中級(クラス指定セメスター型)	榊原 知樹	
	31141	S	16	英語中級(クラス指定セメスター型)	古田 直肇	
	31142	S	16	英語中級(クラス指定セメスター型)	那谷 洋太郎	
	31143	S	16	英語中級(クラス指定セメスター型)	MENISH Marc Craig	
31144	S	16	英語中級(クラス指定セメスター型)	志子田 祥子		
	S	6, 18	英語二列W (ALESA)	各教員		
4 時 限	31184	S	5	情報	川崎 真弘	
	31762	S	6, 17, 19	初年次ゼミナール文科	河合 玲一郎	
	31763	S	6, 17, 19	初年次ゼミナール文科	青山 英正	
	31764	S	6, 17, 19	初年次ゼミナール文科	渡辺 美季	
	31765	S	6, 17, 19	初年次ゼミナール文科	阪本 拓人	
	31766	S	6, 17, 19	初年次ゼミナール文科	市野川 容孝	
	31767	S	6, 17, 19	初年次ゼミナール文科	中澤 明子	
	31191	S	10	スペイン語二列	有田 美保	
	31185	S	13, 15	身体運動・健康科学実習 I	実習担当	
	31192	S	16	ドイツ語初級 (演習) ①	オブヒュルス 鹿島	
	31193	S	18	フランス語初級 (演習) ①	アルベリック ドリブル	
5 時 限	31066	S		日本語一列①	宇佐美 洋	

1年 理科一類 クラス指定科目

		月曜日		
時間割コード	開講区分	対象クラス	科目名	教員名
1時限	30001	S	1-10 基礎統計	安藤 雅和
2時限	30065	S	1-2, 26-28 熱力学	桂 法称
	30066	S	3, 12, 14-15 熱力学	桃井 勉
	30076	S	6 韓国朝鮮語一列①	李 英蘭
	30041	S	7, 10-11, 17, 20, 22, 28 身体運動・健康科学実習 I	実習担当
	30077	S	8, 18, 34 情報	辰巳 丈夫
	30078	S	9 スペイン語二列	豊田 唯
	30079	S	16 スペイン語二列	岡本 年正
	30081	S	24 中国語一列①	小野 秀樹
	30083	S	31, 33, 39 熱力学	水野 英如
	30084	S	32 ドイツ語一列①	川喜田 敦子
	30085	S	37 フランス語一列①	片岡 大石
	30032	S	4, 35-36 英語中級 (クラス指定セメスター型)	メズール ジェルマン
	30033	S	4, 35-36 英語中級 (クラス指定セメスター型)	岩崎 徹
	30034	S	4, 35-36 英語中級 (クラス指定セメスター型)	Christopher D. Hammond
	30035	S	4, 35-36 英語中級 (クラス指定セメスター型)	LANDAU Samantha
	30036	S	4, 35-36 英語中級 (クラス指定セメスター型)	加太 康孝
30037	S	4, 35-36 英語中級 (クラス指定セメスター型)	WONG Michelle	
30038	S	4, 35-36 英語中級 (クラス指定セメスター型)	愛甲 雄一	
30039	S	4, 35-36 英語中級 (クラス指定セメスター型)	三吉 美加	
30040	S	4, 35-36 英語中級 (クラス指定セメスター型)	堀越 庸一郎	
3時限	30108	S	4 ロシア語一列①	畔柳 千明
	30109	S	5 ロシア語一列①	鳥山 祐介
	30110	S	7 イタリア語一列①	山崎 彩
	30111	S	8 イタリア語一列①	岡本 太郎
	30137	S	12 スペイン語二列	岡本 年正
	30138	S	13, 33, 35-36 情報	吉永 直樹
	30139	S	18 スペイン語二列	豊田 唯
	30140	S	20 中国語一列①	賈 黎黎
	30142	S	21-22, 24 情報	辰巳 丈夫
	30145	S	26 中国語二列	大橋 義武
	30147	S	29 ドイツ語一列①	石原 あえか
	30152	S	38 フランス語一列①	藤岡 俊博
	30153	S	39 フランス語一列①	治山 純子
	30129	S	11, 16-17, 23, 27, 31 英語中級 (クラス指定セメスター型)	堀越 庸一郎
	30130	S	11, 16-17, 23, 27, 31 英語中級 (クラス指定セメスター型)	平沢 慎也
	30131	S	11, 16-17, 23, 27, 31 英語中級 (クラス指定セメスター型)	野口 大斗
30132	S	11, 16-17, 23, 27, 31 英語中級 (クラス指定セメスター型)	岩崎 徹	
30133	S	11, 16-17, 23, 27, 31 英語中級 (クラス指定セメスター型)	愛甲 雄一	
30134	S	11, 16-17, 23, 27, 31 英語中級 (クラス指定セメスター型)	WONG Michelle	
30135	S	11, 16-17, 23, 27, 31 英語中級 (クラス指定セメスター型)	三吉 美加	
30136	S	11, 16-17, 23, 27, 31 英語中級 (クラス指定セメスター型)	メズール ジェルマン	
4時限	31507	S	1-6, 10, 16, 18-19 初年次ゼミナール理科	森川 想
	31508	S	1-6, 10, 16, 18-19 初年次ゼミナール理科	山下 淳
	31509	S	1-6, 10, 16, 18-19 初年次ゼミナール理科	斉藤 拓巳
	31510	S	1-6, 10, 16, 18-19 初年次ゼミナール理科	小林 肇
	31511	S	1-6, 10, 16, 18-19 初年次ゼミナール理科	青山 和浩
	31547	S	1-6, 10, 16, 18-19 初年次ゼミナール理科	中井 謙太
	31587	S	1-6, 10, 16, 18-19 初年次ゼミナール理科	大栗 博毅
	31588	S	1-6, 10, 16, 18-19 初年次ゼミナール理科	井手口 拓郎
	30210	S	9, 17 情報	松島 慎
	30211	S	14 スペイン語二列	川上 英
	30141	S1	20-23 数理学基礎	高山 茂晴
	40014	S2	20-23 微積分学①	高山 茂晴
	30144	S1	24-27 数理学基礎	桐木 紳
	40015	S2	24-27 微積分学①	桐木 紳
	30146	S1	28-31 数理学基礎	権業 善範
	40016	S2	28-31 微積分学①	権業 善範
	30150	S1	32-35 数理学基礎	足助 太郎
	40017	S2	32-35 微積分学①	足助 太郎
	30151	S1	36-39 数理学基礎	木田 良才
	40018	S2	36-39 微積分学①	木田 良才
	30179	S	8, 12 英語中級 (クラス指定セメスター型)	愛甲 雄一
	30180	S	8, 12 英語中級 (クラス指定セメスター型)	WONG Michelle
	30181	S	8, 12 英語中級 (クラス指定セメスター型)	平沢 慎也
	30182	S	8, 12 英語中級 (クラス指定セメスター型)	高橋 和子
30183	S	8, 12 英語中級 (クラス指定セメスター型)	野口 大斗	
30184	S	8, 12 英語中級 (クラス指定セメスター型)	メズール ジェルマン	
5時限	30229	S	1-11 基礎化学	内田 きやか 井上 裕行
	30230	S	26-30 基礎統計	倉田 博史

		火曜日			
時間割コード	開講区分	対象クラス	科目名	教員名	
1時限	30267	S	1 ドイツ語二列	I・カウフマン	
	30268	S	2 フランス語一列①	クリス ベルアド	
	30269	S	3 中国語二列	毛 興華	
	30282	S	3 中国語一列①	菊池 真純	
	30270	S	4-5 (TLP) ロシア語一列①	渡邊 日日	
	31516	S	9, 12, 14, 20, 39 初年次ゼミナール理科	開野 正樹	
	31517	S	9, 12, 14, 20, 39 初年次ゼミナール理科	坂田 利弥	
	31518	S	9, 12, 14, 20, 39 初年次ゼミナール理科	秋月 信	
	31519	S	9, 12, 14, 20, 39 初年次ゼミナール理科	阿部 彩子 吉森 正和	
	31566	S	9, 12, 14, 20, 39 初年次ゼミナール理科	藤田 航平	
31584	S	9, 12, 14, 20, 39 初年次ゼミナール理科	角田 誠		
31589	S	9, 12, 14, 20, 39 初年次ゼミナール理科	樺島 祥介		
31601	S	9, 12, 14, 20, 39 初年次ゼミナール理科	中村 元信		
30292	S	13 スペイン語二列	杉守 慶太		
30294	S	13 中国語二列	買 黎黎		
2時限	30314	S	12-18 基礎化学	山口 和也 寺尾 潤	
	30819	S1	12-18 日本語二列 C	奥川 育子	
	40099	S2	12-18 日本語二列 P	奥川 育子	
	3時限	31522	S	7-8, 11, 13, 15, 17 初年次ゼミナール理科	中嶋 浩平
		31523	S	7-8, 11, 13, 15, 17 初年次ゼミナール理科	山本 信介 森本 淳平
		31524	S	7-8, 11, 13, 15, 17 初年次ゼミナール理科	村上 健太
		31525	S	7-8, 11, 13, 15, 17 初年次ゼミナール理科	遠藤 護
		31552	S	7-8, 11, 13, 15, 17 初年次ゼミナール理科	植田 一博
		31556	S	7-8, 11, 13, 15, 17 初年次ゼミナール理科	古川 亮
		31561	S	7-8, 11, 13, 15, 17 初年次ゼミナール理科	土畑 重人
31563		S	7-8, 11, 13, 15, 17 初年次ゼミナール理科	近藤 武夫	
31592		S	7-8, 11, 13, 15, 17 初年次ゼミナール理科	馬 雷	
30437		S	10 スペイン語一列①	山本 尋	
30438		S	11 スペイン語一列①	杉守 慶太	
30440		S	14 中国語二列	山本 剛	
30430		S	23, 29-30, 32, 34-37, 39 身体運動・健康科学実習 I	実習担当	
30444		S	25 中国語二列	岩月 純一	
30445		S	25 ドイツ語二列	針貝 真理子	
30446		S	31 ドイツ語一列①	大石 純一郎	
30397	S1	5-6 英語中級 (クラス指定ターム型)	後藤 春美		
30398	S1	5-6 英語中級 (クラス指定ターム型)	アンダル ジャクリーン		
30399	S1	5-6 英語中級 (クラス指定ターム型)	矢田部 修一		
30400	S1	5-6 英語中級 (クラス指定ターム型)	逆井 聡人		
30401	S1	5-6 英語中級 (クラス指定ターム型)	リチンスキ ダン		
30402	S1	5-6 英語中級 (クラス指定ターム型)	王 怡人		
30403	S1	5-6 英語中級 (クラス指定ターム型)	牛村 圭		
40130	S2	9, 19 英語中級 (クラス指定ターム型)	牛村 圭		
40131	S2	9, 19 英語中級 (クラス指定ターム型)	王 怡人		
40132	S2	9, 19 英語中級 (クラス指定ターム型)	リチンスキ ダン		
40133	S2	9, 19 英語中級 (クラス指定ターム型)	逆井 聡人		
40134	S2	9, 19 英語中級 (クラス指定ターム型)	矢田部 修一		
40135	S2	9, 19 英語中級 (クラス指定ターム型)	アンダル ジャクリーン		
40136	S2	9, 19 英語中級 (クラス指定ターム型)	後藤 春美		
4時限	30433	S1	1-5, 17 数理学基礎	辻 雄	
	40053	S2	1-5, 17 微積分学①	辻 雄	
	30313	S1	6, 18-19 数理学基礎	大場 清	
	40054	S2	6, 18-19 微積分学①	大場 清	
	30283	S1	7-9, 13 数理学基礎	林 修平	
	40055	S2	7-9, 13 微積分学①	林 修平	
	30291	S1	10-12 数理学基礎	松田 茂樹	
	40056	S2	10-12 微積分学①	松田 茂樹	
	30293	S1	14-16 数理学基礎	斉藤 義久	
	40057	S2	14-16 微積分学①	斉藤 義久	
	31527	S	23, 26, 28-29, 33, 36-37 初年次ゼミナール理科	山崎 平一	
	31528	S	23, 26, 28-29, 33, 36-37 初年次ゼミナール理科	鳴海 拓志	
	31558	S	23, 26, 28-29, 33, 36-37 初年次ゼミナール理科	山川 雄司	
	31570	S	23, 26, 28-29, 33, 36-37 初年次ゼミナール理科	海津 裕	
	31579	S	23, 26, 28-29, 33, 36-37 初年次ゼミナール理科	山下 隆佑	
	31594	S	23, 26, 28-29, 33, 36-37 初年次ゼミナール理科	佃 達哉	
31595	S	23, 26, 28-29, 33, 36-37 初年次ゼミナール理科	下村 明洋		
31596	S	23, 26, 28-29, 33, 36-37 初年次ゼミナール理科	上島 励		
31602	S	23, 26, 28-29, 33, 36-37 初年次ゼミナール理科	森田 光治良		
30483	S	24-25 身体運動・健康科学実習 I	実習担当		
30510	S	27 中国語一列①	王 欽		
30460	S1	22, 32, 38 英語中級 (クラス指定ターム型)	アンダル ジャクリーン		
30461	S1	22, 32, 38 英語中級 (クラス指定ターム型)	リチンスキ ダン		
30462	S1	22, 32, 38 英語中級 (クラス指定ターム型)	後藤 春美		
30463	S1	22, 32, 38 英語中級 (クラス指定ターム型)	矢田部 修一		
30464	S1	22, 32, 38 英語中級 (クラス指定ターム型)	牛村 圭		
30465	S1	22, 32, 38 英語中級 (クラス指定ターム型)	王 怡人		
30466	S1	22, 32, 38 英語中級 (クラス指定ターム型)	佐々木 悠介		
40152	S2	30, 34 英語中級 (クラス指定ターム型)	リチンスキ ダン		
40153	S2	30, 34 英語中級 (クラス指定ターム型)	後藤 春美		
40154	S2	30, 34 英語中級 (クラス指定ターム型)	矢田部 修一		
40155	S2	30, 34 英語中級 (クラス指定ターム型)	牛村 圭		
40156	S2	30, 34 英語中級 (クラス指定ターム型)	王 怡人		
40157	S2	30, 34 英語中級 (クラス指定ターム型)	佐々木 悠介		
40158	S2	30, 34 英語中級 (クラス指定ターム型)	アンダル ジャクリーン		
5時限	30523	S1	1-5, 17 数理学基礎演習	辻 雄 伊山 修	
	40058	S2	1-5, 17 数理学基礎演習	辻 雄 伊山 修	
	30524	S1	6, 18-19 数理学基礎演習	清野 和彦	
	40059	S2	6, 18-19 数理学基礎演習	清野 和彦	
	30525	S1	7-9, 13 数理学基礎演習	林 修平	
	40060	S2	7-9, 13 数理学基礎演習	林 修平	
	30526	S1	10-12 数理学基礎演習	牛嶋 徹	
	40061	S2	10-12 数理学基礎演習	牛嶋 徹	
	30527	S1	14-16 数理学基礎演習	斉藤 義久 辻 雄	
	40062	S2	14-16 数理学基礎演習	斉藤 義久 辻 雄	
	30532	S	25-27 情報	藤倉 知通	
	30533	S	34 フランス語一列①	桐谷 慧	
	30534	S	35 フランス語一列①	江 純子	
	30535	S	36 フランス語一列①	渡邊 淳也	
	30528	S	24, 33 英語中級 (クラス指定セメスター型)	藤尾 美佐	
	30529	S	24, 33 英語中級 (クラス指定セメスター型)	高橋 和子	
30530	S	24, 33 英語中級 (クラス指定セメスター型)	牛村 圭		
30531	S	24, 33 英語中級 (クラス指定セメスター型)	リチンスキ ダン		

1年 理科一類 クラス指定科目

		水曜日			
	時間割 コード	開講 区分	対象クラス	科目名	教員名
1時限	30572	S	7, 15, 30	情報	濱田 健夫
	30573	S	10	スペイン語二列	丸山 共恵
	30574	S	17	スペイン語一列①	倉田 量介
	30575	S	24	中国語二列	青木 正子
	30576	S	26	中国語一列①	田中 雄大
	30577	S	33	フランス語二列	赤羽 悠
	30558	S	1-3, 18, 20-21	英語中級 (クラス指定セメスター型)	松本 和子
	30559	S	1-3, 18, 20-21	英語中級 (クラス指定セメスター型)	西川 杉子
	30560	S	1-3, 18, 20-21	英語中級 (クラス指定セメスター型)	アングラ ジャクリン
	30561	S	1-3, 18, 20-21	英語中級 (クラス指定セメスター型)	瀧野 みゆき
	30562	S	1-3, 18, 20-21	英語中級 (クラス指定セメスター型)	瀧野 大斗
	2時限	30641	S	4, 6, 9	熱力学
30642		S	5, 16, 29	情報	石黒 祥生
30643		S	8	イタリア語二列	岡本 太郎
30645		S	13	スペイン語一列①	藤井 礼奈
30647		S	18	スペイン語一列①	宮地 隆廣
30648		S	19	中国語一列①	張 政遠
30649		S	20, 34-35	熱力学	下村 裕
31532		S	21, 25, 27, 30-32	初年次ゼミナール理科	中島 直人、榎野 宏志
31533		S	21, 25, 27, 30-32	初年次ゼミナール理科	水口 春、泉 聡志
31534		S	21, 25, 27, 30-32	初年次ゼミナール理科	村上 周
31535		S	21, 25, 27, 30-32	初年次ゼミナール理科	南部 将一
31536		S	21, 25, 27, 30-32	初年次ゼミナール理科	太田 誠一
31537		S	21, 25, 27, 30-32	初年次ゼミナール理科	中井 祐
31546		S	21, 25, 27, 30-32	初年次ゼミナール理科	松本 悠
31573		S	21, 25, 27, 30-32	初年次ゼミナール理科	津釜 大侖
31606		S	21, 25, 27, 30-32	初年次ゼミナール理科	吉本 敬太郎
30650		S	22	中国語一列①	及川 茜
30653		S	37	フランス語二列	谷本 道昭
30654		S	38	フランス語二列	飛嶋 隆信
30655		S	39	フランス語二列	今橋 映子
30624		S1	14-15	英語中級 (クラス指定ターム型)	太田 奈名子
30625		S1	14-15	英語中級 (クラス指定ターム型)	清水 晶子
30626		S1	14-15	英語中級 (クラス指定ターム型)	栗原 浪絵
30627		S1	14-15	英語中級 (クラス指定ターム型)	瀧野 みゆき
30628		S1	14-15	英語中級 (クラス指定ターム型)	瀧野 大斗
30629		S1	14-15	英語中級 (クラス指定ターム型)	堀越 庸一郎
30630		S1	14-15	英語中級 (クラス指定ターム型)	堀越 将志
30631		S1	14-15	英語中級 (クラス指定ターム型)	三吉 美加
40176		S2	7, 28	英語中級 (クラス指定ターム型)	太田 奈名子
40177		S2	7, 28	英語中級 (クラス指定ターム型)	清水 晶子
40178		S2	7, 28	英語中級 (クラス指定ターム型)	栗原 浪絵
40179		S2	7, 28	英語中級 (クラス指定ターム型)	瀧野 みゆき
40180		S2	7, 28	英語中級 (クラス指定ターム型)	瀧野 大斗
40181		S2	7, 28	英語中級 (クラス指定ターム型)	堀越 庸一郎
40182		S2	7, 28	英語中級 (クラス指定ターム型)	堀越 将志
40183		S2	7, 28	英語中級 (クラス指定ターム型)	三吉 美加
30673		S	4-5 (TLP)	ロシア語二列	石井 優貴
30723		S	7, 11, 32	熱力学	石原 秀至
30675		S	9, 12, 19, 28	身体運動・健康科学実習 I	実習担当
30725		S	15	スペイン語一列①	藤井 礼奈
30726		S	16	スペイン語一列①	伊香 祝子
30727		S	20	中国語二列	毛 興華
31539		S	22, 24, 34-35, 38	初年次ゼミナール理科	小原 久美子
31540		S	22, 24, 34-35, 38	初年次ゼミナール理科	杉田 直彦
31541		S	22, 24, 34-35, 38	初年次ゼミナール理科	杉田 直輝
31542		S	22, 24, 34-35, 38	初年次ゼミナール理科	三田 吉郎
31543		S	22, 24, 34-35, 38	初年次ゼミナール理科	白岩 隆行
31550		S	22, 24, 34-35, 38	初年次ゼミナール理科	岩井 智弘
31575	S	22, 24, 34-35, 38	初年次ゼミナール理科	霜田 政美	
31580	S	22, 24, 34-35, 38	初年次ゼミナール理科	酒井 邦嘉	
31588	S	22, 24, 34-35, 38	初年次ゼミナール理科	上村 想太郎	
30728	S	23, 31	情報	山口 泰	
30729	S	30	ドイツ語二列	時田 郁子	
30887	S	36	フランス語二列	平澤 暢之	
30690	S1	10, 26	英語中級 (クラス指定ターム型)	栗原 浪絵	
30691	S1	10, 26	英語中級 (クラス指定ターム型)	太田 奈名子	
30693	S1	10, 26	英語中級 (クラス指定ターム型)	堀越 庸一郎	
30694	S1	10, 26	英語中級 (クラス指定ターム型)	清水 晶子	
30695	S1	10, 26	英語中級 (クラス指定ターム型)	三吉 美加	
30696	S1	10, 26	英語中級 (クラス指定ターム型)	アングラ ジャクリン	
30697	S1	10, 26	英語中級 (クラス指定ターム型)	瀧野 みゆき	
40220	S2	13, 25, 37	英語中級 (クラス指定ターム型)	堀越 庸一郎	
40221	S2	13, 25, 37	英語中級 (クラス指定ターム型)	清水 晶子	
40222	S2	13, 25, 37	英語中級 (クラス指定ターム型)	三吉 美加	
40223	S2	13, 25, 37	英語中級 (クラス指定ターム型)	アングラ ジャクリン	
40224	S2	13, 25, 37	英語中級 (クラス指定ターム型)	瀧野 みゆき	
40225	S2	13, 25, 37	英語中級 (クラス指定ターム型)	太田 奈名子	
40226	S2	13, 25, 37	英語中級 (クラス指定ターム型)	栗原 浪絵	
30753	S	7	情報	大宮 啓文	
30755	S	11	ドイツ語一列①	鶴岡 慶雅	
30745	S	13-15	身体運動・健康科学実習 I	鶴岡 隆章	
30756	S	20-22	力学A	川口 大輔	
30757	S	20-39	力学B	若杉 桂輔	
30758	S	23-25	力学A	杉原 加織	
30759	S	26-28, 31	力学A	杉原 史織	
30760	S	29-30, 32	力学A	南宮 史織	
30761	S	33-35	力学A	山崎 彩	
30762	S	36-38	力学A	藤井 礼奈	
30763	S	39	力学A	実習担当	
30777	S	26-32	基礎化学	白石 直人	

		木曜日			
	時間割 コード	開講 区分	対象クラス	科目名	教員名
1時限	30315	S		日本語一列①	宇佐美 洋
	30839	S	1-3, 21, 27	身体運動・健康科学実習 I	実習担当
2時限	30869	S	4	ロシア語二列	乗松 亨平
	30870	S	5	ロシア語二列	石井 優貴
	30313	S1	6, 18-19	数理学基礎	北山 貴裕
	40100	S2	6, 18-19	線型代数学①	北山 貴裕
	30872	S	8, 10, 13	熱力学	菊川 芳夫
	31519	S	9, 12, 14, 20, 39	初年次ゼミナール理科	海野 聡
	31520	S	9, 12, 14, 20, 39	初年次ゼミナール理科	中谷 辰爾
	31521	S	9, 12, 14, 20, 39	初年次ゼミナール理科	福見 昌彦、高瀬 英希、中村 実
	31553	S	9, 12, 14, 20, 39	初年次ゼミナール理科	工藤 和俊
	31560	S	9, 12, 14, 20, 39	初年次ゼミナール理科	坪井 貴司
	31567	S	9, 12, 14, 20, 39	初年次ゼミナール理科	小嶋 大造
	31568	S	9, 12, 14, 20, 39	初年次ゼミナール理科	秋山 拓也
	31590	S	9, 12, 14, 20, 39	初年次ゼミナール理科	奥村 恭幸
	31591	S	9, 12, 14, 20, 39	初年次ゼミナール理科	阿部 紀行
	30873	S	11	スペイン語二列	山本 尋
	30874	S	15	スペイン語二列	倉田 量介
	30875	S	16, 22-23	熱力学	風間 洋一
	30876	S	17	スペイン語二列	愛場 百合子
30878	S	24, 29, 38	熱力学	森松 治	
30879	S	25	中国語一列①	松本 秀士	
30883	S	28	ドイツ語一列①	針貝 真理子	
30884	S	31	ドイツ語二列	大石 紀一郎	
30885	S	32	ドイツ語二列	一條 麻子	
30886	S	35	フランス語二列	坂本 さやか	
30888	S	37	情報	羽山 博	
30888	S	26	英語二列W (ALESS)	各教員	
3時限	30937	S	3	中国語二列	鄧 芳
	30909	S	4-5, 16, 18	身体運動・健康科学実習 I	実習担当
	30938	S	6, 14, 19	情報	飯尾 淳
	31526	S	7-8, 11, 13, 15, 17	初年次ゼミナール理科	五十嵐 歩美
	31545	S	7-8, 11, 13, 15, 17	初年次ゼミナール理科	宮島 謙
	31554	S	7-8, 11, 13, 15, 17	初年次ゼミナール理科	高橋 祐美子
	31557	S	7-8, 11, 13, 15, 17	初年次ゼミナール理科	杉浦 慎哉
	31569	S	7-8, 11, 13, 15, 17	初年次ゼミナール理科	齋藤 継之
	31581	S	7-8, 11, 13, 15, 17	初年次ゼミナール理科	石原 秀至
	31585	S	7-8, 11, 13, 15, 17	初年次ゼミナール理科	河野 望
	31593	S	7-8, 11, 13, 15, 17	初年次ゼミナール理科	酒井 広文
	30942	S	12	スペイン語一列①	若林 大我
	30141	S1	20-23	数理学基礎	下川 航也
	40101	S2	20-23	線型代数学①	下川 航也
	30144	S1	24-27	数理学基礎	加藤 見史
	40102	S2	24-27	線型代数学①	加藤 見史
	30146	S1	28-31	数理学基礎	加藤 健
	40103	S2	28-31	線型代数学①	梶原 健
30150	S1	32-35	数理学基礎	山崎 満	
40104	S2	32-35	線型代数学①	山崎 満	
30151	S1	36-39	数理学基礎	相馬 輝彦	
40105	S2	36-39	線型代数学①	相馬 輝彦	
4時限	30961	S	1	ドイツ語一列①	北川 千香子
	30962	S	2	フランス語二列	ビゼ フランソワ
	30963	S	3	中国語一列①	賈 黎黎
	30976	S	9	スペイン語一列①	若林 大我
	30977	S	10-12	情報	成末 義哲
	30978	S	13-18	基礎統計	宮田 敏
	30979	S1	20-23	数理学基礎演習	森 迪也
	40106	S2	20-23	数学基礎理論演習	森 迪也
	30980	S1	24-27	数理学基礎演習	間瀬 崇史
	40107	S2	24-27	数学基礎理論演習	間瀬 崇史
	30981	S1	28-31	数理学基礎演習	榎本 善範、梶原 健
	40108	S2	28-31	数学基礎理論演習	榎本 善範、梶原 健
30982	S1	32-35	数理学基礎演習	葉廣 和夫、山崎 満	
40109	S2	32-35	数学基礎理論演習	葉廣 和夫、山崎 満	
30983	S1	36-39	数理学基礎演習	坪内 俊太郎	
40110	S2	36-39	数学基礎理論演習	坪内 俊太郎	
5時限					

クラス指定科目

1年 理科一類 クラス指定科目

		金曜日				
	時間割 コード	開講 区分	対象クラス	科目名	教員名	
1 時 限	31042	S	1-4, 38-39	情報	道畑 正岐	
	31044	S	5, 25, 30	熱力学	尾関 之康	
	31045	S	6	韓国朝鮮語二列	齊藤 良子	
	30283	S1	7-9, 13	数理科学基礎	松本 久義	
	40112	S2	7-9, 13	線型代数学①	松本 久義	
	30291	S1	10-12	数理科学基礎	植田 一石	
	40113	S2	10-12	線型代数学①	植田 一石	
	30293	S1	14-16	数理科学基礎	ケリー シェーン	
	40114	S2	14-16	線型代数学①	ケリー シェーン	
	31046	S	17-18, 21	熱力学	加藤 雄介	
	31047	S	19	中国語二列	賈 黎黎	
	31529	S	23, 26, 28-29, 33, 36-37	初年次ゼミナール理科	松井 勇佑	
	31530	S	23, 26, 28-29, 33, 36-37	初年次ゼミナール理科	細見 拓郎	
	31531	S	23, 26, 28-29, 33, 36-37	初年次ゼミナール理科	上田 健太郎	
	31549	S	23, 26, 28-29, 33, 36-37	初年次ゼミナール理科	横川 大輔	
	31571	S	23, 26, 28-29, 33, 36-37	初年次ゼミナール理科	岡田 憲典	
	31572	S	23, 26, 28-29, 33, 36-37	初年次ゼミナール理科	龍原 哲	
	31603	S	23, 26, 28-29, 33, 36-37	初年次ゼミナール理科	瀧本 禎之	
31048	S	27	中国語二列	王 英輝		
2 時 限	31063	S	11-12, 19-25	基礎統計	元山 齊	
	31065	S	33-39	基礎化学	高橋 和広、高川 浩輝	
	31229	S1		日本語二列C	奥川 育子	
	40117	S2		日本語二列P	奥川 育子	
3 時 限	30433	S1	1-5, 17	数理科学基礎	戸瀬 信之	
	40116	S2	1-5, 17	線型代数学①	戸瀬 信之	
	31138	S	6, 8, 26	身体運動・健康科学実習 I	実習担当	
	31153	S	19, 36-37	熱力学	野海 俊文	
	31538	S	21, 25, 27, 30-32	初年次ゼミナール理科	合田 隆	
	31559	S	21, 25, 27, 30-32	初年次ゼミナール理科	本間 裕大	
	31562	S	21, 25, 27, 30-32	初年次ゼミナール理科	晝間 敬	
	31574	S	21, 25, 27, 30-32	初年次ゼミナール理科	三坂 巧	
	31583	S	21, 25, 27, 30-32	初年次ゼミナール理科	池上 高志	
	31586	S	21, 25, 27, 30-32	初年次ゼミナール理科	森 貴裕	
	31597	S	21, 25, 27, 30-32	初年次ゼミナール理科	平沢 達矢	
	31604	S	21, 25, 27, 30-32	初年次ゼミナール理科	織田 克利、小川 弥穂	
	31155	S	22	中国語二列	吉川 雅之	
	31156	S	23	中国語一列①	谷垣 真理子	
	31160	S	28	情報	蔡 東生	
	31162	S	33	フランス語一列①	小西 英則	
	31163	S	34	フランス語二列	鈴木 順子	
	31139	S	29, 39	英語中級(クラス指定セメスター型)	小野 五弥子	
31140	S	29, 39	英語中級(クラス指定セメスター型)	榊原 知樹		
31141	S	29, 39	英語中級(クラス指定セメスター型)	古田 直肇		
31142	S	29, 39	英語中級(クラス指定セメスター型)	那谷 洋太郎		
31143	S	29, 39	英語中級(クラス指定セメスター型)	MENISH Marc Craig		
31144	S	29, 39	英語中級(クラス指定セメスター型)	志子田 祥子		
4 時 限	31194	S	1-6	力学A	大谷 宗久	
	31195	S	1-19	力学B	國場 敦夫	
	31196	S	7-10	力学A	白石 直人	
	31197	S	11-13	力学A	高木 隆司	
	31198	S	14-16	力学A	酒井 一博	
	31199	S	17-19	力学A	素川 靖司	
	31200	S	20, 32	情報	蔡 東生	
	31202	S	21	中国語一列①	前田 恭規	
	31544	S	22, 24, 34-35, 38	初年次ゼミナール理科	上野 博史	
	31548	S	22, 24, 34-35, 38	初年次ゼミナール理科	諏訪 雄大	
	31565	S	22, 24, 34-35, 38	初年次ゼミナール理科	宮川 知己、乙坂 重嘉	
	31576	S	22, 24, 34-35, 38	初年次ゼミナール理科	児玉 武稔	
	31577	S	22, 24, 34-35, 38	初年次ゼミナール理科	安田 仁奈	
	31578	S	22, 24, 34-35, 38	初年次ゼミナール理科	村田 幸久	
	31582	S	22, 24, 34-35, 38	初年次ゼミナール理科	大泉 匡史	
	31599	S	22, 24, 34-35, 38	初年次ゼミナール理科	升本 順夫、関 華奈子	
	31605	S	22, 24, 34-35, 38	初年次ゼミナール理科	蝦名 鉄平	
	31203	S	29	ドイツ語二列	工藤 達也	
	31204	S	30	ドイツ語一列①	斉藤 渉	
	31185	S	31, 33	身体運動・健康科学実習 I	実習担当	
			37	英語二列W (ALESS)	各教員	
5 時 限	31228	S	19-25	基礎化学	山田 眞兵、野崎 京子	
	31227	S	31-39	基礎統計	河合 玲一郎	
	31066	S		日本語一列①	宇佐美 洋	

1年 理科二類・三類 クラス指定科目

クラス指定科目

	月曜日					
	時間割コード	開講区分	対象クラス	科目名	教員名	
1時限	30001	S	1-6, 8	基礎統計	安藤 雅和	
	2時限	30003	S1	1-7	数理科学基礎	逆井 卓也
		40002	S2	1-7	微分積分学①	逆井 卓也
		30004	S1	8-10	数理科学基礎	WILLOX RALPH
		40003	S2	8-10	微分積分学①	WILLOX RALPH
		30005	S1	11-13	数理科学基礎	岩木 耕平
		40004	S2	11-13	微分積分学①	岩木 耕平
		30006	S1	14-16	数理科学基礎	戸松 玲治
		40005	S2	14-16	微分積分学①	戸松 玲治
		30007	S1	17-20	数理科学基礎	佐々田 慎子
		40006	S2	17-20	微分積分学①	佐々田 慎子
30008	S1	21-24	数理科学基礎	土屋 卓也		
40007	S2	21-24	微分積分学①	土屋 卓也		
3時限	30154	S1	1-7	数理科学基礎演習	清野 和彦	
	40008	S2	1-7	数学基礎理論演習	清野 和彦	
	30155	S1	8-10	数理科学基礎演習	松井 千尋, 大島 芳樹	
	40009	S2	8-10	数学基礎理論演習	松井 千尋, 大島 芳樹	
	30156	S1	11-13	数理科学基礎演習	牛腸 徹	
	40010	S2	11-13	数学基礎理論演習	牛腸 徹	
	30157	S1	14-16	数理科学基礎演習	戸松 玲治, 齋 美子	
	40011	S2	14-16	数学基礎理論演習	戸松 玲治, 齋 美子	
	30158	S1	17-20	数理科学基礎演習	浅井 聡太	
	40012	S2	17-20	数学基礎理論演習	浅井 聡太	
	30159	S1	21-24	数理科学基礎演習	田中 雄一郎	
	40013	S2	21-24	数学基礎理論演習	田中 雄一郎	
	4時限	31507	S	4, 7	初年次ゼミナール理科	森川 想
31508		S	4, 7	初年次ゼミナール理科	山下 淳	
31509		S	4, 7	初年次ゼミナール理科	斉藤 淳巳	
31510		S	4, 7	初年次ゼミナール理科	小林 肇	
31511		S	4, 7	初年次ゼミナール理科	青山 和浩	
31547		S	4, 7	初年次ゼミナール理科	中井 謙太	
31587		S	4, 7	初年次ゼミナール理科	大栗 博毅	
31588		S	4, 7	初年次ゼミナール理科	井手口 拓郎	
30214		S	5, 17-18, 21-22	生命科学 I	北西 卓磨	
30215		S	6	イタリア語一列①	岡本 太郎	
30216		S	9, 13-14, 24	生命科学 I	松納 純子	
30210		S	16, 19	情報	高橋 慎也	
30179		S	8	英語中級(クラス指定セメスター型)	野口 大斗	
30180		S	8	英語中級(クラス指定セメスター型)	愛甲 雄一	
30181		S	8	英語中級(クラス指定セメスター型)	WONG Michelle	
30182		S	8	英語中級(クラス指定セメスター型)	平沢 慎也	
30183		S	8	英語中級(クラス指定セメスター型)	高橋 和子	
30184		S	8	英語中級(クラス指定セメスター型)	野口 大斗	
30184		S	1-3, 10, 15	英語二列W (ALESS)	メズール ジェルマン 各教員	
5時限		30229	S	1-8	基礎化学	西 せいか, 井上 将行
	30230	S	12-13, 21-24	基礎統計	倉田 博史	

	火曜日				
	時間割コード	開講区分	対象クラス	科目名	教員名
1時限	30267	S	1	ドイツ語二列	I・カウフマン
	30268	S	2	フランス語一列①	クリス ベルアド
	30269	S	3	中国語二列	毛 興華
	30282	S	3	中国語一列①	菊池 真純
	30270	S	4(TLP)	ロシア語一列①	渡邊 日日
	31516	S	6, 8, 15, 20	初年次ゼミナール理科	関野 正樹
	31517	S	6, 8, 15, 20	初年次ゼミナール理科	坂田 利弥
	31518	S	6, 8, 15, 20	初年次ゼミナール理科	秋月 信
	31564	S	6, 8, 15, 20	初年次ゼミナール理科	阿部 彩子, 吉森 正和
	31566	S	6, 8, 15, 20	初年次ゼミナール理科	藤田 航平
	31584	S	6, 8, 15, 20	初年次ゼミナール理科	角田 誠
	31589	S	6, 8, 15, 20	初年次ゼミナール理科	樺島 祥介
	31601	S	6, 8, 15, 20	初年次ゼミナール理科	中村 元信
	30273	S	11, 23	英語中級(クラス指定セメスター型)	西川 利樹
	30274	S	11, 23	英語中級(クラス指定セメスター型)	田尻 芳樹
	30275	S	11, 23	英語中級(クラス指定セメスター型)	松本 和子
	30276	S	11, 23	英語中級(クラス指定セメスター型)	アングル ジャクリン
	30277	S	11, 23	英語中級(クラス指定セメスター型)	朝岡 浩美
	30278	S	11, 23	英語中級(クラス指定セメスター型)	アルヴィ 宮本 なほ子
30278	S	12, 19	英語二列W (ALESS)	各教員	
2時限	30314	S	9-12	基礎化学	山口 和也, 寺尾 潤
	30819	S1		日本語二列 C	奥川 育子
3時限	40099	S2		日本語二列 P	奥川 育子
	30447	S	4, 16, 18, 20, 22	化学熱力学	藤田 雅弘
3時限	30448	S	6, 8, 11, 15	化学熱力学	細野 暢彦
	31522	S	9-10, 14, 19	初年次ゼミナール理科	中嶋 浩平
	31523	S	9-10, 14, 19	初年次ゼミナール理科	山根 信夫, 森本 淳平
	31524	S	9-10, 14, 19	初年次ゼミナール理科	村上 健太
	31525	S	9-10, 14, 19	初年次ゼミナール理科	遠藤 謙
	31552	S	9-10, 14, 19	初年次ゼミナール理科	植原 一博
	31555	S	9-10, 14, 19	初年次ゼミナール理科	古川 亮
	31556	S	9-10, 14, 19	初年次ゼミナール理科	土畑 重人
	31561	S	9-10, 14, 19	初年次ゼミナール理科	近藤 武夫
	31563	S	9-10, 14, 19	初年次ゼミナール理科	馬 雷
	31592	S	9-10, 14, 19	初年次ゼミナール理科	藤岡 俊博
	30449	S	21	フランス語一列①	桑田 光平
	30451	S	24	フランス語一列①	後藤 春美
	30397	S1	1-3, 5, 12	英語中級(クラス指定タム型)	アングル ジャクリン
	30398	S1	1-3, 5, 12	英語中級(クラス指定タム型)	矢田部 修一
	30399	S1	1-3, 5, 12	英語中級(クラス指定タム型)	逆井 聡人
	30400	S1	1-3, 5, 12	英語中級(クラス指定タム型)	リチンスキ ダン
	30401	S1	1-3, 5, 12	英語中級(クラス指定タム型)	王 怡人
	30402	S1	1-3, 5, 12	英語中級(クラス指定タム型)	牛村 圭
	30403	S1	1-3, 5, 12	英語中級(クラス指定タム型)	牛村 圭
40130	S2	7	英語中級(クラス指定タム型)	王 怡人	
40131	S2	7	英語中級(クラス指定タム型)	リチンスキ ダン	
40132	S2	7	英語中級(クラス指定タム型)	逆井 聡人	
40133	S2	7	英語中級(クラス指定タム型)	矢田部 修一	
40134	S2	7	英語中級(クラス指定タム型)	アングル ジャクリン	
40135	S2	7	英語中級(クラス指定タム型)	後藤 春美	
40136	S2	7	英語中級(クラス指定タム型)	各教員	
40136	S1	17	英語二列 S (FLOW)	各教員	
40136	S2	13	英語二列 S (FLOW)	各教員	
40136	S1	7-13	英語一列①	各教員	
40136	S2	1-3, 5, 12, 17	英語一列①	各教員	
4時限	30511	S	4	ロシア語一列①	浜田 華練
	30512	S	5	韓国朝鮮語一列①	三ツ井 崇
	30483	S	7, 10, 17, 21	身体運動・健康科学実習 I	実習担当
	30513	S	9	スペイン語二列	棚瀬 あずさ
	31527	S	12, 16, 24	初年次ゼミナール理科	丸山 一平
	31528	S	12, 16, 24	初年次ゼミナール理科	鳴海 拓志
	31558	S	12, 16, 24	初年次ゼミナール理科	山川 雄司
	31570	S	12, 16, 24	初年次ゼミナール理科	海津 裕
	31579	S	12, 16, 24	初年次ゼミナール理科	松永 隆佑
	31594	S	12, 16, 24	初年次ゼミナール理科	下 達哉
	31595	S	12, 16, 24	初年次ゼミナール理科	明洋
	31596	S	12, 16, 24	初年次ゼミナール理科	上島 励
	31602	S	12, 16, 24	初年次ゼミナール理科	森田 光治良
	30514	S	13	中国語二列	毛 興華
	30515	S	19	ドイツ語二列	瀬尾 文子
	30516	S	20	フランス語一列①	實谷 総一郎
	30450	S	23	フランス語一列①	富成 信
	30460	S1	15	英語中級(クラス指定タム型)	アングル ジャクリン
	30461	S1	15	英語中級(クラス指定タム型)	リチンスキ ダン
	30462	S1	15	英語中級(クラス指定タム型)	後藤 春美
30463	S1	15	英語中級(クラス指定タム型)	矢田部 修一	
30464	S1	15	英語中級(クラス指定タム型)	牛村 圭	
30465	S1	15	英語中級(クラス指定タム型)	王 怡人	
30466	S1	15	英語中級(クラス指定タム型)	佐々木 悠介	
40152	S2	18, 22	英語中級(クラス指定タム型)	リチンスキ ダン	
40153	S2	18, 22	英語中級(クラス指定タム型)	後藤 春美	
40154	S2	18, 22	英語中級(クラス指定タム型)	矢田部 修一	
40155	S2	18, 22	英語中級(クラス指定タム型)	牛村 圭	
40156	S2	18, 22	英語中級(クラス指定タム型)	王 怡人	
40157	S2	18, 22	英語中級(クラス指定タム型)	佐々木 悠介	
40158	S2	18, 22	英語中級(クラス指定タム型)	アングル ジャクリン	
40158	S1	8, 14	英語二列 S (FLOW)	各教員	
40158	S2	11	英語二列 S (FLOW)	各教員	
40158	S1	11, 18-22	英語一列①	各教員	
40158	S2	8, 14-15	英語一列①	各教員	
5時限	30536	S	4-5, 13, 15	情報	鶴川 始陽
	30537	S	7	スペイン語一列①	宮地 隆廣
	30538	S	11	スペイン語二列	棚瀬 あずさ
	30539	S	18	ドイツ語二列	瀬尾 文子
	30540	S	22	フランス語一列①	富成 信
	30528	S	9	英語中級(クラス指定セメスター型)	藤尾 美佐
	30529	S	9	英語中級(クラス指定セメスター型)	高橋 和子
	30530	S	9	英語中級(クラス指定セメスター型)	牛村 圭
	30531	S	9	英語中級(クラス指定セメスター型)	リチンスキ ダン

1年 理科二類・三類 クラス指定科目

		水曜日				
時間割コード	開講区分	対象クラス	科目名	教員名		
1時限	30003	S1	1-7	数理科学基礎	清田 正夫	
	40063	S2	1-7	線型代数学①	清田 正夫	
	30004	S1	8-10	数理科学基礎	小林 正典	
	40064	S2	8-10	線型代数学①	小林 正典	
	30005	S1	11-13	数理科学基礎	植野 義明	
	40065	S2	11-13	線型代数学①	植野 義明	
	30006	S1	14-16	数理科学基礎	関口 英子	
	40066	S2	14-16	線型代数学①	関口 英子	
	30007	S1	17-20	数理科学基礎	村上 順	
	40067	S2	17-20	線型代数学①	村上 順	
	30008	S1	21-24	数理科学基礎	白石 潤一	
	40068	S2	21-24	線型代数学①	白石 潤一	
2時限	31532	S	1-3, 5, 11, 13, 21	初年次ゼミナール理科	嶋直人 齋藤 悠志	
	31533	S	1-3, 5, 11, 13, 21	初年次ゼミナール理科	村上 存	
	31534	S	1-3, 5, 11, 13, 21	初年次ゼミナール理科	水口 周	
	31535	S	1-3, 5, 11, 13, 21	初年次ゼミナール理科	南口 将一	
	31536	S	1-3, 5, 11, 13, 21	初年次ゼミナール理科	太田 誠一	
	31537	S	1-3, 5, 11, 13, 21	初年次ゼミナール理科	中井 祐	
	31546	S	1-3, 5, 11, 13, 21	初年次ゼミナール理科	松本 悠	
	31573	S	1-3, 5, 11, 13, 21	初年次ゼミナール理科	津釜 大佑	
	31606	S	1-3, 5, 11, 13, 21	初年次ゼミナール理科	津釜 大佑	
	30656	S	7	スペイン語二列	丸山 共恵	
	30657	S	8	スペイン語一列①	豊田 唯	
	30658	S	14	中国語二列	青木 正子	
	30659	S	15	中国語二列	張 玥	
	30660	S	16	中国語一列①	小野 秀樹	
	30661	S	17	ドイツ語二列	時田 郁子	
	30662	S	20	フランス語二列	桑田 光平	
	30624	S1	10	英語中級(クラス指定ターム型)	太田 奈名子	
	30625	S1	10	英語中級(クラス指定ターム型)	清水 晶子	
	30626	S1	10	英語中級(クラス指定ターム型)	栗原 浪絵	
	30627	S1	10	英語中級(クラス指定ターム型)	瀧野 みゆき	
	30628	S1	10	英語中級(クラス指定ターム型)	瀧野 大斗	
	30629	S1	10	英語中級(クラス指定ターム型)	堀越 庸一郎	
	30630	S1	10	英語中級(クラス指定ターム型)	岩佐 将志	
	30631	S1	10	英語中級(クラス指定ターム型)	三吉 美加	
	40176	S2	6	英語中級(クラス指定ターム型)	太田 奈名子	
	40177	S2	6	英語中級(クラス指定ターム型)	清水 晶子	
	40178	S2	6	英語中級(クラス指定ターム型)	栗原 浪絵	
	40179	S2	6	英語中級(クラス指定ターム型)	瀧野 みゆき	
	40180	S2	6	英語中級(クラス指定ターム型)	瀧野 大斗	
	40181	S2	6	英語中級(クラス指定ターム型)	堀越 庸一郎	
	40182	S2	6	英語中級(クラス指定ターム型)	岩佐 将志	
	40183	S2	6	英語中級(クラス指定ターム型)	三吉 美加	
		S1	4, 9	英語二列 S (FLOW)	各教員	
		S1	23	英語二列 S (FLOW)	各教員	
		S1	6-23	英語一列①	各教員	
		S1	4-9-10	英語一列①	各教員	
	3時限	30728	S	1-3, 14	情報	山口 泰
		30673	S	4(TLP)	ロシア語二列	石井 俊貴
		30675	S	5-6, 8	身体運動・健康科学実習 I	実習担当
		30730	S	10	スペイン語一列①	石橋 純
30732		S	12	スペイン語一列①	若林 大我	
31539		S	17-18, 22-23	初年次ゼミナール理科	小熊 久美子	
31540		S	17-18, 22-23	初年次ゼミナール理科	杉田 直彦	
31541		S	17-18, 22-23	初年次ゼミナール理科	富田 直輝	
31542		S	17-18, 22-23	初年次ゼミナール理科	三田 吉郎	
31543		S	17-18, 22-23	初年次ゼミナール理科	白岩 隆行	
31550		S	17-18, 22-23	初年次ゼミナール理科	岩井 智弘	
31575		S	17-18, 22-23	初年次ゼミナール理科	霜田 政美	
31580		S	17-18, 22-23	初年次ゼミナール理科	酒井 邦嘉	
31598		S	17-18, 22-23	初年次ゼミナール理科	酒井 邦嘉	
30690		S1	16, 24	英語中級(クラス指定ターム型)	栗原 浪絵	
30691		S1	16, 24	英語中級(クラス指定ターム型)	太田 奈名子	
30693		S1	16, 24	英語中級(クラス指定ターム型)	堀越 庸一郎	
30694		S1	16, 24	英語中級(クラス指定ターム型)	清水 晶子	
30695		S1	16, 24	英語中級(クラス指定ターム型)	三吉 美加	
30696		S1	16, 24	英語中級(クラス指定ターム型)	瀧野 みゆき	
30697		S1	16, 24	英語中級(クラス指定ターム型)	瀧野 大斗	
40220		S2	19	英語中級(クラス指定ターム型)	堀越 庸一郎	
40221		S2	19	英語中級(クラス指定ターム型)	清水 晶子	
40222		S2	19	英語中級(クラス指定ターム型)	三吉 美加	
40223		S2	19	英語中級(クラス指定ターム型)	アンダ 美加	
40224		S2	19	英語中級(クラス指定ターム型)	瀧野 みゆき	
40225		S2	19	英語中級(クラス指定ターム型)	太田 奈名子	
40226		S2	19	英語中級(クラス指定ターム型)	栗原 浪絵	
		S1	21	英語二列 S (FLOW)	各教員	
		S2	20	英語二列 S (FLOW)	各教員	
		S1	19-20	英語一列①	各教員	
		S2	16-21-24	英語一列①	各教員	
4時限		30745	S	1-3, 9, 11-12, 14-15	身体運動・健康科学実習 I	実習担当
		31512	S	4, 7	初年次ゼミナール理科	大宮 啓文
		31513	S	4, 7	初年次ゼミナール理科	鶴岡 慶雅
		31514	S	4, 7	初年次ゼミナール理科	古閑 隆章
		31515	S	4, 7	初年次ゼミナール理科	川口 大輔
		31551	S	4, 7	初年次ゼミナール理科	若杉 桂輔
		31555	S	4, 7	初年次ゼミナール理科	杉原 加織
		31600	S	4, 7	初年次ゼミナール理科	雨宮 史織
	30764	S	6	イタリア語二列	岡本 太郎	
	30757	S	16-24	力学 B	新井 宗仁	
	30763	S	16, 21	力学 A	大井 万紀人	
	30765	S	17-20	力学 A	加藤 雄介	
	30766	S	22-24	力学 A	養口 友紀	
	30777	S	13-16	基礎化学	桐谷 乃輔	

		木曜日				
時間割コード	開講区分	対象クラス	科目名	教員名		
1時限	30315	S		日本語一列①	宇佐美 洋	
	2時限	30889	S	1-3, 5, 7, 9, 17	化学熱力学	小倉 賢
		30839	S	4, 16	身体運動・健康科学実習 I	実習担当
		31519	S	6, 8, 15, 20	初年次ゼミナール理科	海野 聡
		31520	S	6, 8, 15, 20	初年次ゼミナール理科	海野 聡
		31521	S	6, 8, 15, 20	初年次ゼミナール理科	福見 昌彦
		31553	S	6, 8, 15, 20	初年次ゼミナール理科	福見 昌彦
		31560	S	6, 8, 15, 20	初年次ゼミナール理科	工藤 和俊
		31567	S	6, 8, 15, 20	初年次ゼミナール理科	坪井 貴司
		31568	S	6, 8, 15, 20	初年次ゼミナール理科	小嶋 大造
		31590	S	6, 8, 15, 20	初年次ゼミナール理科	秋山 恭幸
		31591	S	6, 8, 15, 20	初年次ゼミナール理科	奥村 紀行
30890		S	10, 21, 23-24	化学熱力学	阿部 宗良	
30888	S	11, 18	情報	長谷川 博		
30891	S	12-14, 19	化学熱力学	羽山 貴大		
30892	S	22	フランス語二列	野本 賢一		
3時限	30937	S	3	中国語二列	鄧 芳	
	30943	S	5	韓国朝鮮語二列	三ツ井 崇	
	30944	S	6-7, 21	情報	田中 哲朗	
	30731	S	11	スペイン語一列①	豊田 唯	
	30945	S	8	スペイン語二列	倉田 量介	
	31526	S	9-10, 14, 19	初年次ゼミナール理科	五十嵐 歩美	
	31545	S	9-10, 14, 19	初年次ゼミナール理科	宮崎 謙	
	31554	S	9-10, 14, 19	初年次ゼミナール理科	高橋 祐美子	
	31557	S	9-10, 14, 19	初年次ゼミナール理科	杉浦 慎哉	
	31569	S	9-10, 14, 19	初年次ゼミナール理科	齋藤 継之	
	31581	S	9-10, 14, 19	初年次ゼミナール理科	石原 秀至	
	31585	S	9-10, 14, 19	初年次ゼミナール理科	河野 望	
	31593	S	9-10, 14, 19	初年次ゼミナール理科	酒井 広文	
	30946	S	12	スペイン語二列	木崎 孝嘉	
30909	S	13, 18, 22-24	身体運動・健康科学実習 I	実習担当		
30947	S	15	中国語一列①	河野 直恵		
30948	S	16	中国語二列	松本 秀士		
30925	S	4, 17, 20	英語中級(クラス指定セメスター型)	小野 五弥子		
30926	S	4, 17, 20	英語中級(クラス指定セメスター型)	矢島 宏紀		
30927	S	4, 17, 20	英語中級(クラス指定セメスター型)	平賀 優子		
30928	S	4, 17, 20	英語中級(クラス指定セメスター型)	坪井 栄治郎		
30929	S	4, 17, 20	英語中級(クラス指定セメスター型)	中澤 恒子		
30930	S	4, 17, 20	英語中級(クラス指定セメスター型)	戸谷 陽子		
4時限	30961	S	1	ドイツ語一列①	北川 千香子	
	30962	S	2	フランス語二列	ビゼ フランソワ	
	30963	S	3	中国語一列①	買 黎黎	
	30984	S	4	ロシア語二列	丸山 由紀子	
	30978	S	7, 11, 14-16	基礎統計	官田 敏	
	30985	S	9	スペイン語一列①	豊田 唯	
	30986	S	10, 12, 24	情報	石井 健太郎	
	30987	S	13	中国語一列①	河野 直恵	
30988	S	23	フランス語二列	野崎 夏生		
5時限						

1年 理科二類・三類 クラス指定科目

金曜日					
	時間割 コード	開講 区分	対象クラス	科目名	教員名
1 時 限	31049	S	1-3, 7-8, 20, 23	生命科学 I	石浦 章一
	31056	S	9, 17, 22	情報	福永 アレックス
	31057	S	10-11, 15, 19	生命科学 I	渡邊 雄一郎
	31529	S	12, 16, 24	初年次ゼミナール理科	松井 勇佑
	31530	S	12, 16, 24	初年次ゼミナール理科	細見 拓郎
	31531	S	12, 16, 24	初年次ゼミナール理科	上田 健太郎
	31549	S	12, 16, 24	初年次ゼミナール理科	横川 大輔
	31571	S	12, 16, 24	初年次ゼミナール理科	岡田 憲典
	31572	S	12, 16, 24	初年次ゼミナール理科	龍原 哲
	31603	S	12, 16, 24	初年次ゼミナール理科	瀧本 禎之
	31058	S	21	フランス語二列	小西 英則
	31037	S	13-14	英語中級(クラス指定セメスター型)	佐藤 洋一
	31038	S	13-14	英語中級(クラス指定セメスター型)	榊原 知樹
	31039	S	13-14	英語中級(クラス指定セメスター型)	川崎 修一
	31040	S	13-14	英語中級(クラス指定セメスター型)	小林 宜子
31041	S	13-14	英語中級(クラス指定セメスター型)	坪井 栄治郎	
	S	5-6, 18	英語二列W (ALESS)	各教員	
2 時 限	31063	S	9-10	基礎統計	元山 斉
	31065	S	17-20	基礎化学	高橋 和広、滝川 浩郷
	31229	S1		日本語二列 C	奥川 育子
	40117	S2		日本語二列 P	奥川 育子
3 時 限	31538	S	1-3, 5, 11, 13, 21	初年次ゼミナール理科	合田 隆
	31559	S	1-3, 5, 11, 13, 21	初年次ゼミナール理科	本間 裕大
	31562	S	1-3, 5, 11, 13, 21	初年次ゼミナール理科	晝間 敬
	31574	S	1-3, 5, 11, 13, 21	初年次ゼミナール理科	三坂 巧
	31583	S	1-3, 5, 11, 13, 21	初年次ゼミナール理科	池上 高志
	31586	S	1-3, 5, 11, 13, 21	初年次ゼミナール理科	森 貴裕
	31597	S	1-3, 5, 11, 13, 21	初年次ゼミナール理科	平沢 達矢
	31604	S	1-3, 5, 11, 13, 21	初年次ゼミナール理科	織田 克利、小川 弥徳
	31164	S	4, 6, 12, 16	生命科学 I	美川 務
	31160	S	8, 23	情報	蔡 東生
	31171	S	10	スペイン語二列	有田 美保
	31172	S	14	中国語一列①	前田 恭規
	31173	S	17	ドイツ語一列①	大石 紀一郎
	31174	S	18	ドイツ語一列①	森井 裕一
	31175	S	19	ドイツ語一列①	平松 英人
	31138	S	20	身体運動・健康科学実習 I	実習担当
	31176	S	24	フランス語二列	齋藤 かぐみ
	S	7, 22	英語二列W (ALESS)	各教員	
4 時 限	31195	S	1-15	力学B	國場 敦夫
	31214	S	1-6	力学A	溝口 俊弥
	31216	S	7-9	力学A	山下 礼
	31217	S	10-12	力学A	松田 恭幸
	31218	S	13-15	力学A	野海 俊文
	31544	S	17-18, 22-23	初年次ゼミナール理科	上野 博史
	31548	S	17-18, 22-23	初年次ゼミナール理科	諏訪 雄大
	31565	S	17-18, 22-23	初年次ゼミナール理科	宮川 知己、乙坂 重嘉
	31576	S	17-18, 22-23	初年次ゼミナール理科	児玉 武稔
	31577	S	17-18, 22-23	初年次ゼミナール理科	安田 仁奈
	31578	S	17-18, 22-23	初年次ゼミナール理科	村田 幸久
	31582	S	17-18, 22-23	初年次ゼミナール理科	大泉 匡史
	31599	S	17-18, 22-23	初年次ゼミナール理科	升本 順夫、関 華奈子
	31605	S	17-18, 22-23	初年次ゼミナール理科	蝦名 鉄平
	31185	S	19	身体運動・健康科学実習 I	実習担当
	31200	S	20	情報	蔡 東生
	31186	S	21	英語中級(クラス指定セメスター型)	小野 五弥子
	31187	S	21	英語中級(クラス指定セメスター型)	鈴木 哲平
	31188	S	21	英語中級(クラス指定セメスター型)	志子田 祥子
	31189	S	21	英語中級(クラス指定セメスター型)	那谷 洋太郎
31190	S	21	英語中級(クラス指定セメスター型)	MENISH Marc Craig	
	S	16, 24	英語二列W (ALESS)	各教員	
5 時 限	31227	S	17-20	基礎統計	河合 玲一郎
	31228	S	21-24	基礎化学	山田 眞兵衛、野崎 京子
	31066	S		日本語一列①	宇佐美 洋

2年 理科一類 クラス指定科目

		月曜日				
		時間割 コード	開講 区分	対象クラス	科目名	教員名
1 時 限	30001	S	1-7,36-38	基礎統計	安藤 雅和 中室 貴幸	
	30002	S	11,13-18,22	有機反応化学		
2 時 限	30067	S1	4,33	物性化学	西川 昌輝 奈尾 信英 北條 博彦 横田 泰之	
	30075	S	5-6,8,29	図形科学B		
	30080	S1	18,25-26	物性化学		
	30082	S1	28,32,35,39	物性化学		
3 時 限	30105	S1	1-5,7,9,13-14,18	基礎実験Ⅲ(物理学)	実験担当 実験担当 実験担当 竹中 康将 吉本 敬太郎 豊田 太郎 実験担当 実験担当	
	30106	S1	1-5,7,9,13-14,18	基礎実験Ⅲ(化学)		
	30107	S1	1-5,7,9,13-14,18	基礎生命科学実験		
	30143	S1	22-24,37	物性化学		
	30148	S1	29,38	物性化学		
	30149	S1	30,36	物性化学		
	40259	S2		基礎実験Ⅳ(物理学)		
	40260	S2		基礎実験Ⅳ(化学)		
4 時 限	30105	S1	1-5,7,9,13-14,18	基礎実験Ⅲ(物理学)	実験担当 実験担当 実験担当 佐藤 健 矢島 潤一郎 杉山 宗隆 実験担当 実験担当	
	30106	S1	1-5,7,9,13-14,18	基礎実験Ⅲ(化学)		
	30107	S1	1-5,7,9,13-14,18	基礎生命科学実験		
	30201	S1	6,11,16	生命科学		
	30212	S1	17,22-23	生命科学		
	30213	S1	24,32	生命科学		
	40259	S2		基礎実験Ⅳ(物理学)		
	40260	S2		基礎実験Ⅳ(化学)		
5 時 限	30230	S	23-27,29-30,39	基礎統計	倉田 博史	

		火曜日				
		時間割 コード	開講 区分	対象クラス	科目名	教員名
1 時 限						
2 時 限						
3 時 限	30434	S1	1-3,11,27	物性化学	寺尾 潤 桐谷 乃輔 堀内 新之介 佐藤 守俊 実験担当 実験担当 実験担当 実験担当 実験担当 実験担当	
	30435	S1	5,12-14	物性化学		
	30436	S1	8	物性化学		
	30439	S1	15,17,20	物性化学		
	30441	S1	23-25,29,33,36,39	基礎実験Ⅲ(物理学)		
	30442	S1	23-25,29,33,36,39	基礎実験Ⅲ(化学)		
	30443	S1	23-25,29,33,36,39	基礎生命科学実験		
	40262	S2		基礎実験Ⅳ(物理学)		
	40264	S2		生命科学実験		
	4 時 限	30507	S1	6-7,9-10		物性化学
30508		S1	16,31,34	物性化学		
30509		S1	19,21	物性化学		
30441		S1	23-25,29,33,36,39	基礎実験Ⅲ(物理学)		
30442		S1	23-25,29,33,36,39	基礎実験Ⅲ(化学)		
30443		S1	23-25,29,33,36,39	基礎生命科学実験		
40262		S2		基礎実験Ⅳ(物理学)		
40264		S2		生命科学実験		
5 時 限						

2年 理科一類 クラス指定科目

水曜日					
	時間割 コード	開講 区分	対象クラス	科目名	教員名
1 時限					
2 時限	30644	S	12-14,38	図形科学B	館 知宏
	30646	S1	15,26,28	生命科学	長尾 翌手可
	30651	S1	27,33,39	生命科学	片島 拓弥
	30652	S1	30,35	生命科学	寺田 透
3 時限	30720	S1	6,12,20-22,31,34	基礎実験Ⅲ(物理学)	実験担当
	30721	S1	6,12,20-22,31,34	基礎実験Ⅲ(化学)	実験担当
	30722	S1	6,12,20-22,31,34	基礎生命科学実験	実験担当
	30724	S	10,15,18,23,27-28,30,35	図形科学B	金井 崇
	40265	S2		基礎実験Ⅳ(物理学)	実験担当
	40266	S2		基礎実験Ⅳ(化学)	実験担当
	40267	S2		生命科学実験	実験担当
4 時限	30720	S1	6,12,20-22,31,34	基礎実験Ⅲ(物理学)	実験担当
	30721	S1	6,12,20-22,31,34	基礎実験Ⅲ(化学)	実験担当
	30722	S1	6,12,20-22,31,34	基礎生命科学実験	実験担当
	30754	S	7,11,16-17,19,24,36-37	図形科学B	椎名 久美子
	40265	S2		基礎実験Ⅳ(物理学)	実験担当
	40266	S2		基礎実験Ⅳ(化学)	実験担当
	40267	S2		生命科学実験	実験担当
5 時限	30776	S	1-3,5,8-10,19,27-29,32	有機反応化学	阿部 郁朗、森 貴裕

木曜日						
	時間割 コード	開講 区分	対象クラス	科目名	教員名	
1 時限	30811	S	1-10,32	常微分方程式	坂井 秀隆	
	30812	S	11-17	常微分方程式	橋本 義武	
	30813	S	18-24	常微分方程式	今井 直毅	
	30814	S	25-31	常微分方程式	田中 公	
	30815	S	33-39	常微分方程式	河澄 響矢	
2 時限	30867	S1	1,3,14,34	生命科学	森廣 邦彦	
	30868	S1	2,8,20,36	生命科学	富田 泰輔、濱崎 純	
	30067	S1	4,33	物性化学	西川 昌輝	
	30871	S1	5,12-13	生命科学	上村 想太郎	
	30080	S1	18,25-26	物性化学	北條 博彦	
	30877	S1	21,37-38	生命科学	信野 史彦、後藤 謙之	
	30082	S1	28,32,35,39	物性化学	横田 泰之	
3 時限	30936	S	1-4,9,21,26,31-34	図形科学B	腰原 幹雄	
	30939	S1	8,10-11,15-17,19,27	基礎実験Ⅲ(物理学)	実験担当	
	30940	S1	8,10-11,15-17,19,27	基礎実験Ⅲ(化学)	実験担当	
	30941	S1	8,10-11,15-17,19,27	基礎生命科学実験	実験担当	
	30143	S1	22-24,37	物性化学	竹中 康将	
	30148	S1	29,38	物性化学	吉本 敬太郎	
	30149	S1	30,36	物性化学	豊田 太郎	
	40268	S2		基礎実験Ⅳ(物理学)	実験担当	
	40270	S2		生命科学実験	実験担当	
4 時限	30939	S1	8,10-11,15-17,19,27	基礎実験Ⅲ(物理学)	実験担当	
	30940	S1	8,10-11,15-17,19,27	基礎実験Ⅲ(化学)	実験担当	
	30941	S1	8,10-11,15-17,19,27	基礎生命科学実験	実験担当	
	30978	S	20-22,31-35	基礎統計	宮田 敏	
	40268	S2		基礎実験Ⅳ(物理学)	実験担当	
	40270	S2		生命科学実験	実験担当	
5 時限						

2年 理科一類 クラス指定科目

金曜日					
	時間割 コード	開講 区分	対象クラス	科目名	教員名
1 時 限	31043	S	46-7,12,20-21,23-25	有機反応化学	野本 貴大
2 時 限	31063	S	8-10,13-14,28	基礎統計	元山 齊
	31064	S	26,30-31,33-39	有機反応化学	岩崎 孝紀
3 時 限	30434	S1	1-3,11,27	物性化学	寺尾 潤
	31150	S1	4,25,31	生命科学	富田 泰輔、濱崎 純
	30435	S1	5,12-14	物性化学	桐谷 乃輔
	31151	S1	7,19,29	生命科学	吉田 大和
	30436	S1	8	物性化学	堀内 新之介
	31152	S1	9-10,18	生命科学	古園 さおり、山口 智生
	30439	S1	15,17,20	物性化学	佐藤 守俊
	31157	S1	26,28,30,32,35,37-38	基礎実験Ⅲ(物理学)	実験担当
	31158	S1	26,28,30,32,35,37-38	基礎実験Ⅲ(化学)	実験担当
	31159	S1	26,28,30,32,35,37-38	基礎生命科学実験	実験担当
	40271	S2		基礎実験Ⅳ(物理学)	実験担当
40272	S2		基礎実験Ⅳ(化学)	実験担当	
4 時 限	30507	S1	6-7,9-10	物性化学	清水 亮太
	30508	S1	16,31,34	物性化学	片山 正士
	30509	S1	19,21	物性化学	溝口 照康
	31201	S	20,22,25,39	図形科学B	横山 ゆりか
	31157	S1	26,28,30,32,35,37-38	基礎実験Ⅲ(物理学)	実験担当
	31158	S1	26,28,30,32,35,37-38	基礎実験Ⅲ(化学)	実験担当
	31159	S1	26,28,30,32,35,37-38	基礎生命科学実験	実験担当
	40271	S2		基礎実験Ⅳ(物理学)	実験担当
40272	S2		基礎実験Ⅳ(化学)	実験担当	
5 時 限	31227	S	11-12,15-19	基礎統計	河合 玲一郎

2年 理科二類・三類 クラス指定科目

月曜日					
	時間割 コード	開講 区分	対象クラス	科目名	教員名
1 時 限	30001	S	6, 8, 14, 16	基礎統計	安藤 雅和
	30002	S	10-13, 19, 22	有機反応化学	中室 貴幸
2 時 限	30075	S	1-3, 6-9, 20-22	図形科学B	奈尾 信英
	30086	S1	10-12, 17	物性化学	平岡 秀一
	30087	S1	13-15	物性化学	豊田 太郎
	30067	S1	16, 24	物性化学	西川 昌輝
	30080	S1	19	物性化学	北條 博彦
3 時 限	30107	S1	1-6, 9, 11	基礎生命科学実験	実験担当
	30149	S1	7	物性化学	豊田 太郎
	30148	S1	21, 23	物性化学	吉本 敬太郎
4 時 限	30107	S1	1-6, 9, 11	基礎生命科学実験	実験担当
5 時 限	30230	S	5, 13, 18, 24	基礎統計	倉田 博史

火曜日					
	時間割 コード	開講 区分	対象クラス	科目名	教員名
1 時 限					
2 時 限					
3 時 限	30436	S1	4, 6, 9, 20	物性化学	堀内 新之介 佐藤 守俊 実験担当 寺尾 潤 実験担当
	30439	S1	5	物性化学	
	30443	S1	10, 16, 21, 24	基礎生命科学実験	
	30434	S1	22	物性化学	
	40264	S2		生命科学実験	
4 時 限	30509	S1	1-3, 8	物性化学	溝口 照康 実験担当 片山 正士 実験担当
	30443	S1	10, 16, 21, 24	基礎生命科学実験	
	30508	S1	18	物性化学	
	40264	S2		生命科学実験	
5 時 限					

2年 理科二類・三類 クラス指定科目

水曜日					
	時間割 コード	開講 区分	対象クラス	科目名	教員名
1 時 限					
2 時 限	30644	S	5,12-13,16,18-19,23	図形科学B	館 知宏
3 時 限	30722	S1	14-15, 17, 22	基礎生命科学実験	実験担当 実験担当
	40267	S2		生命科学実験	
4 時 限	30722	S1	14-15, 17, 22	基礎生命科学実験	実験担当 実験担当
	40267	S2		生命科学実験	
5 時 限	30776	S	1-4, 7, 9, 20-21	有機反応化学	阿部 郁朗、森 貴裕

木曜日					
	時間割 コード	開講 区分	対象クラス	科目名	教員名
1 時 限	30816	S	1-2, 5, 7-11, 17	常微分方程式	白石 潤一 岩木 耕平 逆井 卓也
	30817	S	3-4, 13-16, 18, 21	常微分方程式	
	30818	S	6, 12, 19-20, 22-24	常微分方程式	
2 時 限	30086	S1	10-12, 17	物性化学	平岡 秀一 豊田 太郎 西川 昌輝 北條 博彦
	30087	S1	13-15	物性化学	
	30067	S1	16, 24	物性化学	
	30080	S1	19	物性化学	
3 時 限	30149	S1	7	物性化学	豊田 太郎 実験担当 吉本 敬太郎 実験担当
	30941	S1	8, 18-20	基礎生命科学実験	
	30148	S1	21, 23	物性化学	
	40270	S2		生命科学実験	
4 時 限	30941	S1	8, 18-20	基礎生命科学実験	実験担当 官田 敏 実験担当
	30978	S	12, 17, 23	基礎統計	
	40270	S2		生命科学実験	
5 時 限					

2年 理科二類・三類 クラス指定科目

金曜日					
	時間割 コード	開講 区分	対象クラス	科目名	教員名
1 時 限	31043	S	16-18, 23-24	有機反応化学	野本 貴大
2 時 限	31063	S	1-4, 7, 9-10, 19	基礎統計	元山 斉
	31064	S	5-6, 8, 14-15	有機反応化学	岩崎 孝紀
3 時 限	30436	S1	4, 6, 9, 20	物性化学	堀内 新之介 佐藤 守俊 実験担当 寺尾 潤
	30439	S1	5	物性化学	
	31159	S1	7, 12-13, 23	基礎生命科学実験	
	30434	S1	22	物性化学	
4 時 限	30509	S1	1-3, 8	物性化学	溝口 照康 横山 ゆりか 実験担当 片山 正士
	31201	S	4, 10-11, 14-15, 17, 24	図形科学B	
	31159	S1	7, 12-13, 23	基礎生命科学実験	
	30508	S1	18	物性化学	
5 時 限	31227	S	11, 15, 20-22	基礎統計	河合 玲一郎

クラス指定のない科目

基：基礎科目 L：言語・コミュニケーション A：思想・芸術 B：国際・地域 C：社会・制度 D：人間・環境 E：物質・生命 F：数理・情報

開講 曜限	時間割 コード	開講 区分	系	授業科目名	担当教員名・所属
月1	30012	S	L	英語上級	THURGILL James Christopher 英語
月1	30013	S	L	ドイツ語初級（インテンシヴ）	ファイファー マティアス ドイツ語
月1	30014	S	L	中国語初級（第三外国語）	林 立梅 中国語
月1	30015	S	L	スペイン語初級（演習）	AIT MORENO Isaac スペイン語
月1	30016	S	L	スペイン語初級（第三外国語）	松尾 俊輔 スペイン語
月1	30017	S	L	韓国朝鮮語中級（会話）	朴 天弘 韓国朝鮮語
月1	30018	S	L	フランス語初級（インテンシヴ）（TLP）	アルベリック ドリブル フランス語・イタリア語
月1	30019	S	L	フランス語初級（インテンシヴ）（TLP）	アガエス ジュリアン フランス語・イタリア語
月1	30020	S	L	ロシア語初級（インテンシヴ）（TLP）	グトワ エカテリーナ ロシア語
月1	30021	S 1	L	日本語上級	奈良 夕里枝 日本語
月1	40001	S 2	L	日本語上級	奈良 夕里枝 日本語
月1	30022	S	L	古典語初級（ラテン語） I	井上 秀太郎 古典語・地中海諸言語
月1	30024	S	A	思想・芸術Ⅳ（PEAK）	中井 真木 PEAK前期
月1	30025	S	C	教育臨床心理学	小堀 彩子 心理・教育学
月1	30026	S	D	認知脳科学	四本 裕子 心理・教育学
月1	30027	S	D	スポーツ・身体運動実習（メディカルケア3）	実習担当 スポーツ・身体運動
月1	30029	S	E	宇宙科学Ⅰ（文科生）	鈴木 建 宇宙地球部会
月1	30001	S	F	基礎統計	安藤 雅和 経済・統計
月1	31658	S		全学自由研究ゼミナール （ゲーム理論：人間関係と多様性を科学する）	松井 彰彦 経済学部
月2	30088	S	L	フランス語中級（会話）	ラタンジオ リリアンヌ フランス語・イタリア語
月2	30089	S	L	中国語中級（演習）	鍾 非 中国語
月2	30090	S	L	中国語上級（会話）	賈 黎黎 中国語
月2	30091	S	L	ロシア語上級（会話）	グトワ エカテリーナ ロシア語
月2	30092	S	L	韓国朝鮮語初級（インテンシヴ）	崔 泰源 韓国朝鮮語
月2	30093	S	L	韓国朝鮮語初級（第三外国語）	朴 天弘 韓国朝鮮語
月2	30094	S	L	イタリア語初級（第三外国語）	野里 紳一郎 フランス語・イタリア語
月2	30095	S	L	イタリア語中級（会話）	マルコ ビオンディ フランス語・イタリア語
月2	30096	S	L	中国語中級（インテンシヴ）（TLP）	白 春花 中国語
月2	30097	S	L	古典語中級（ラテン語） I	井上 秀太郎 古典語・地中海諸言語

開講 曜限	時間割 コード	開講 区分	系	授業科目名	担当教員名・所属
月2	30098	S	D	健康スポーツ医学	福井 尚志 スポーツ・身体運動
月2	30099	S	E	惑星地球科学Ⅱ（理科生）	中村 尚 宇宙地球部会
月2	30075	S	F	図形科学B	奈尾 信英 情報・図形
月2	30100	S	F	ベクトル解析	大島 芳樹 数学
月2	30101	S	F	ベクトル解析	田中 公 数学
月2	31693	S		学術フロンティア講義 （西洋史学へのいざない）	長井 伸仁 文学部
月2	30102	S		全学自由研究ゼミナール（PEAK） （Introductory Chemistry）（An introduction to the key physical principles underpinning the whole of modern chemistry）	ウッドワード ジョナサン ロジャー PEAK前期
月2	31675	S		全学自由研究ゼミナール （科学技術・イノベーションとポリティクス）	FACIUS Michael 東京カレッジ
月3	30160	S	基	身体運動・健康科学実習Ⅱ（2S）	実習担当 スポーツ・身体運動
月3	31310	S	L	ヘブライ語初級（第三外国語）	飯郷 友康 アジア・日本研究コース
月3	30171	S	D	人間行動基礎論（理科生）	本吉 勇 心理・教育学
月3	30172	S	D	スポーツ・身体運動実習	実習担当 スポーツ・身体運動
月3	30173	S	E	惑星地球科学実習	澤木 佑介 宇宙地球
月4	30217	S		社会科学ゼミナール（経済・統計）	佐藤 俊樹 経済・統計
月4	31493	S		文理融合ゼミナール（メディアと芸術）	中井 悠 先進融合
月4	30219	S	L	スペイン語上級（演習）	松田 葉月 スペイン語
月4	30220	S	L	フランス語中級（インテンシヴ）（TLP）	アルベリック ドリブル フランス語・イタリア語
月4	30221	S	L	フランス語中級（インテンシヴ）（TLP）	アガエス ジュリアン フランス語・イタリア語
月4	30222	S	A	東洋思想史	李 セボン 国文・漢文学
月4	30223	S	D	社会生態学	永田 淳嗣 人文地理学
月4	30224	S	D	適応行動論	香田 啓貴 心理・教育学
月4	30173	S	E	惑星地球科学実習	澤木 佑介 宇宙地球
月4	30225	S	E	宇宙科学実習Ⅰ	吉田 慎一郎 宇宙地球部会
月4	30227	S	E	生態学の基礎（PEAK）	シェファーンソン リチャード PEAK前期
月4	30773	S		全学自由研究ゼミナール（PEAK） （Introduction to Qualitative Research）	高橋 史子 PEAK前期
月4	31676	S		全学自由研究ゼミナール （北アフリカの歴史と文化（マグリブ入門））	渡邊 祥子 東洋文化研究所
月4	31691	S 1		全学自由研究ゼミナール （高エネルギー光科学の先端と社会実装／Advanced High Energy Photon Science and its Social Implementation）	原田 慈久 物性研究所
月5	31500	S		社会科学ゼミナール（法・政治）	荻部 直 法学部

開講 曜限	時間割 コード	開講 区分	系	授業科目名	担当教員名・所属
月5	31503	S		社会科学ゼミナール（法・政治）	石川 健治 法学部
月5	30233	S		人文科学ゼミナール（データ分析）	永田 淳嗣 人文地理学
月5	31492	S		文理融合ゼミナール（身体と芸術）	中井 悠 先進融合
月5	30234	S	L	英語中級	Christopher D. Hammond 英語
月5	30236	S	L	英語上級	THURGILL James Christopher 英語
月5	30237	S	L	英語上級	LANDAU Samantha 英語
月5	30238	S	L	ドイツ語初級（作文）	石原 あえか ドイツ語
月5	30239	S	L	ドイツ語初級（第三外国語）	EINS Wieland ドイツ語
月5	30240	S	L	ドイツ語中級（演習）	明星 聖子 ドイツ語
月5	30241	S	L	フランス語初級（インテンシヴ）	アガエス ジュリアン フランス語・イタリア語
月5	30242	S	L	フランス語初級（インテンシヴ）	アルベリック ドリブル フランス語・イタリア語
月5	30243	S	L	中国語初級（インテンシヴ）	賈 黎黎 中国語
月5	30244	S	L	ロシア語初級（インテンシヴ）	鳥山 祐介 ロシア語
月5	30666	S	L	ロシア語中級（作文）	石井 優貴 ロシア語
月5	30245	S	L	スペイン語初級（インテンシヴ）	アルバロ ベラル ヒガンテ スペイン語
月5	30246	S	L	スペイン語初級（演習）①（TLP）	松田 葉月 スペイン語
月5	31308	S	L	ベトナム語初級（第三外国語）	野平 宗弘 アジア・日本研究コース
月5	30247	S 1	L	日本語中級	大久保 雅子 日本語
月5	40019	S 2	L	日本語中級	大久保 雅子 日本語
月5	30248	S	A	言語応用論	林 克彦 言語情報科学専攻
月5	30249	S	A	記号論理学Ⅰ（理科生）	伊藤 遼 哲学・科学史
月5	30250	S	A	社会思想史	森 政稔 社会・社会思想史
月5	31837	S	A	比較思想	八尾 史 文学部
月5	30251	S	B	国際関係論	石田 淳 国際関係
月5	30253	S	B	文化人類学Ⅰ	オオツキ グラント ジュン 文化人類学
月5	30254	S	B	国際・地域Ⅱ（PEAK）	曾根 康雄 PEAK前期
月5	30255	S	C	日本の政治	竹中 治堅 法・政治
月5	30256	S	D	認知脳科学	石金 浩史 心理・教育学
月5	30257	S	D	スポーツ・身体運動実習（メディカルケアⅠ）	実習担当 スポーツ・身体運動

開講曜限	時間割コード	開講区分	系	授業科目名	担当教員名・所属
月5	30259	S	D	情報メディア基礎論	渡邊 英徳 情報メディア委員会
月5	30260	S	D	科学技術基礎論Ⅱ	渡部 麻衣子 哲学・科学史
月5	30261	S	D	身体運動科学 (PEAK)	竹下 大介 PEAK前期
月5	30229	S	E	基礎化学	内田 さやか 化学
月5	30262	S	E	量子論	筒井 泉 物理
月5	31474	S	E	分子化学概論	大栗 博毅 理学部
月5	30225	S	E	宇宙科学実習Ⅰ	吉田 慎一郎 宇宙地球部会
月5	30263	S	E	惑星地球科学Ⅰ (文科生)	小宮 剛 宇宙地球部会
月5	30230	S	F	基礎統計	倉田 博史 経済・統計
月5	30264	S	F	解析学基礎	足助 太郎 数学
月5	31638	S		学術フロンティア講義 (化学システム工学で拓く未来社会)	伊與木 健太 工学部
月5	31692	S		学術フロンティア講義 (東洋史学の新天地)	吉澤 誠一郎 文学部
月5	31677	S 1		学術フロンティア講義 (これからの食糧生産を支える植物・土壌科学)	大塚 重人 農学部
月5	31607	S		全学自由研究ゼミナール (『世界開発報告』を読む2024S)	森川 想 工学部
月5	31649	S		全学自由研究ゼミナール (『宇宙の中身と宇宙の外側』The Universe and its contents)	松村 知岳 カブリ数物連携宇宙研究機構
月5	31661	S		全学自由研究ゼミナール	鈴木 一人 公共政策大学院
月5	31679	S		全学自由研究ゼミナール (動物細胞研究法入門)	田中 智 農学部
月5	31705	S		全学自由研究ゼミナール (数理解論への誘い—解析力学と相対性理論—)	加藤 晃史 数理科学研究科
月5	31708	S		全学自由研究ゼミナール (抽象数学の手ざわり)	斎藤 毅 数理科学研究科
月5	31717	S		全学自由研究ゼミナール (実践的プログラミング)	金子 知適 情報・図形
月5	31719	S		全学自由研究ゼミナール	野村 征太郎 医学部
月5	31724	S		全学自由研究ゼミナール (未来の学びを考える)	中澤 明子 教養教育高度化機構
月5	40283	S 2		全学自由研究ゼミナール (植物栄養学入門)	藤原 徹 農学部
月5	31707	S		全学体験ゼミナール (多変数関数の微分)	高木 俊輔 数理科学研究科
月6	31494	S		文理融合ゼミナール (研究入門)	中井 悠 先進融合
火1	30823	S	L	中国語中級 (会話)	何 珍時 中国語
火1	30297	S	L	韓国朝鮮語初級 (演習) (TLP)	李 英蘭 韓国朝鮮語
火1	30298	S	L	韓国朝鮮語初級 (演習) ① (TLP)	李 英蘭 韓国朝鮮語
火1	30299	S	L	韓国朝鮮語中級 (インテンシヴ) (TLP)	朴 天弘 韓国朝鮮語

開講 曜限	時間割 コード	開講 区分	系	授業科目名	担当教員名・所属
火1	30300	S	L	ペルシア語初級（第三外国語）	前田 君江 アジア・日本研究コース
火1	30301	S 1	L	日本語上級	奥川 育子 日本語
火1	40020	S 2	L	日本語上級	奥川 育子 日本語
火1	30302	S	L	古典語初級（サンスクリット語） I	梶原 三恵子 文学部（アジア・日本研究コース）
火1	30303	S	D	スポーツ・身体運動実習（メディカルケア3）	実習担当 スポーツ・身体運動
火1	30305	S	D	身体運動メカニクス	竹下 大介 スポーツ・身体運動
火1	30306	S	E	動物科学	道上 達男 生物
火2	30317	S		社会科学ゼミナール（社会・社会思想史）	小山 裕 社会・社会思想史
火2	31504	S		人文科学ゼミナール（哲学・科学史）	高橋 晃一 文学部
火2	30318	S		人文科学ゼミナール（歴史学）	山口 輝臣 歴史学
火2	31505	S		人文科学ゼミナール（歴史学）	根岸 洋 文学部
火2	31292	S		人文科学ゼミナール（ことばと文化）	田原 史起 中国語
火2	31496	S		文理融合ゼミナール（認知と芸術）	三輪 健太郎 先進融合
火2	30316	S	基	身体運動・健康科学実習Ⅱ（2S）	実習担当 スポーツ・身体運動
火2	30320	S	L	英語中級	橋川 健竜 英語
火2	30321	S	L	英語中級	林 克彦 英語
火2	30324	S	L	英語中級	田尻 芳樹 英語
火2	30325	S	L	英語上級	THURGILL James Christopher 英語
火2	30326	S	L	ドイツ語初級（演習）	板倉 歌 ドイツ語
火2	30327	S	L	ドイツ語中級（演習）	竹峰 義和 ドイツ語
火2	30328	S	L	フランス語初級（会話）	アガエス ジュリアン フランス語・イタリア語
火2	30329	S	L	中国語初級（インテンシヴ）	賈 黎黎 中国語
火2	30330	S	L	中国語初級（インテンシヴ）	毛 興華 中国語
火2	30331	S	L	中国語初級（第三外国語）	黄 海萍 中国語
火2	30332	S	L	中国語中級（作文）	李 洵 中国語
火2	30333	S	L	韓国朝鮮語初級（第三外国語）	岩井 智彦 韓国朝鮮語
火2	30334	S	L	韓国朝鮮語初級（第三外国語）	李 英蘭 韓国朝鮮語
火2	30335	S	L	韓国朝鮮語中級（表現練習）	根本 理恵 韓国朝鮮語
火2	30336	S	L	イタリア語初級（インテンシヴ）	DANIELI Daniela フランス語・イタリア語

開講曜限	時間割コード	開講区分	系	授業科目名	担当教員名・所属
火2	30337	S	L	ドイツ語初級（インテンシヴ）（TLP）	I・カウフマン ドイツ語
火2	30338	S	L	ドイツ語初級（インテンシヴ）（TLP）	ククリンスキ ルーベン ドイツ語
火2	30339	S	L	ドイツ語中級（演習）（TLP）	速水 淑子 ドイツ語
火2	30340	S	L	ドイツ語中級（インテンシヴ）（TLP）	クリスティアン クリンク ドイツ語
火2	30341	S	L	フランス語初級（演習）（TLP）	伊達 聖伸 フランス語・イタリア語
火2	30342	S	L	フランス語初級（演習）①（TLP）	松井 裕美 フランス語・イタリア語
火2	30343	S	L	フランス語中級（演習）（TLP）	郷原 佳以 フランス語・イタリア語
火2	30344	S	L	中国語初級（インテンシヴ）（TLP）	白 春花 中国語
火2	30345	S	L	中国語初級（インテンシヴ）（TLP）	菊池 真純 中国語
火2	30346	S	L	中国語初級（インテンシヴ）（TLP）	李 彦銘 中国語
火2	30347	S	L	中国語中級（インテンシヴ）（TLP）	鄧 芳 中国語
火2	30348	S	L	スペイン語初級（演習）（TLP）	松田 葉月 スペイン語
火2	30349	S	L	スペイン語初級（インテンシヴ）（TLP）	サンブラノ グレゴリー スペイン語
火2	30350	S	L	スペイン語中級（インテンシヴ）（TLP）	石橋 純 スペイン語
火2	30351	S	L	韓国朝鮮語初級（インテンシヴ）（TLP）	朴 天弘 韓国朝鮮語
火2	30352	S	L	古典日本語	沖本 幸子 国文・漢文学
火2	30353	S	A	比較文化論	佐藤 光 比較文学比較文化コース
火2	31464	S	A	比較思想	渡辺 優 文学部
火2	30354	S	B	国際関係史	川島 真 国際関係
火2	30355	S	B	地域文化論 I	浜田 華練 地域文化研究専攻
火2	30356	S	B	日本文化論 I	矢内 賢二 国文・漢文学
火2	30357	S	B	西洋古典学	日向 太郎 地域文化研究専攻
火2	30358	S	B	歴史社会論	山下 将司 歴史学
火2	30359	S	B	世界史論	後藤 はる美 歴史学
火2	30360	S	B	民族文化論	塚原 伸治 文化人類学
火2	31456	S	C	現代と法	白石 忠志 法学部
火2	30361	S	C	現代社会論	開沼 博 社会・社会思想史
火2	30362	S	C	ジェンダー論	飯田 麻結 表象文化論コース
火2	30363	S	D	環境物質科学	佐藤 守俊 化学

開講曜限	時間割コード	開講区分	系	授業科目名	担当教員名・所属
火2	30364	S	D	社会環境論	小田 隆史 人文地理学
火2	30365	S	D	スポーツ・身体運動実習	実習担当 スポーツ・身体運動
火2	30366	S 1	D	システム論	福永 アレックス 情報・図形
火2	31445	S	D	生体医工学基礎 I	宮田 完二郎 工学部
火2	31448	S	D	環境・エネルギー工学基礎 I	西林 仁昭 工学部
火2	30314	S	E	基礎化学	山口 和也 化学
火2	30367	S	E	振動・波動論	鈴木 康夫 物理
火2	30368	S	E	現代物理学	押川 正毅 物理
火2	30369	S	E	物質化学 (文科生)	青木 優 化学
火2	31475	S	E	基礎方程式とその意味	濱口 幸一 理学部
火2	30370	S	E	超分子化学	平岡 秀一 化学
火2	31442	S	E	物質・生命工学基礎 I A	竹中 充 工学部
火2	30371	S	E	植物科学	末次 憲之 生物
火2	30372	S	E	進化学	市橋 伯一 生物
火2	31470	S	E	地球惑星物理学入門	橘 省吾 理学部
火2	30373	S	E	宇宙科学 II (理科生)	松原 隆彦 宇宙地球部会
火2	31482	S	E	植物医科学	山次 康幸 農学部
火2	30374	S	F	微分積分学統論	権業 善範 数学
火2	30375	S	F	微分積分学統論	関口 英子 数学
火2	30376	S	F	数理科学概論 III (文科生)	葉廣 和夫 数学
火2	30377	S	F	統計データ解析 II	小池 祐太 数学
火2	30378	S	F	図形科学演習 I	館 知宏 情報・図形
火2	30379	S 1	F	計算機システム概論	森畑 明昌 情報・図形
火2	31451	S 1	F	モデリングとシミュレーション基礎 I	菅野 太郎 工学部
火2	31628	S		学術フロンティア講義 (サイバネティクス入門—物理・人・社会を繋げる情報科学の先端—)	天野 薫 工学部
火2	31836	S		学術フロンティア講義 (気候と社会)	江守 正多 教養教育高度化機構
火2	31723	S		全学自由研究ゼミナール (露ウ戦争を理論的に考える)	中村 長史 教養教育高度化機構
火2	31731	S		全学自由研究ゼミナール (「子ども」を取り巻く現代の諸問題)	山岡 あゆち 教養教育高度化機構
火2	31657	S		全学体験ゼミナール (図書館・文書館・博物館の裏側に迫る: 制度・経営・資料管理の実際)	石原 俊時 経済学部

開講曜限	時間割コード	開講区分	系	授業科目名	担当教員名・所属
火2	40281	S 2		全学体験ゼミナール (英語で拓く工学世界への扉 / Opening the Gateway to the World of Engineering in English)	秋山 友香 工学部
火3	30452	S	L	フランス語上級 (読解)	伊達 聖伸 フランス語・イタリア語
火3	30453	S	L	韓国朝鮮語初級 (第三外国語)	金 庚芬 韓国朝鮮語
火3	30454	S	L	中国語中級 (インテンシヴ) (TLP)	鄧 芳 中国語
火3	31313	S	L	トルコ語初級 (第三外国語)	高松 洋一 アジア・日本研究コース
火3	30455	S	A	経済思想史	高見 典和 経済・統計
火3	30456	S	E	惑星地球科学実習	澤木 佑介 宇宙地球部会
火3	31650	S		全学自由研究ゼミナール (Whose charity is it anyway? Roles of charities in the UK and other countries.)	神島 智子 グローバル教育センター
火4	31499	S		自然科学ゼミナール (情報科学)	伊東 乾 情報学環
火4	30517	S	L	中国語中級 (会話)	喬 志航 中国語
火4	30518	S	L	ロシア語中級 (読解)	丸山 由紀子 ロシア語
火4	30519	S	L	韓国朝鮮語初級 (会話)	金 庚芬 韓国朝鮮語
火4	30520	S	L	ロシア語上級 (演習) (TLP)	鳥山 祐介 ロシア語
火4	31314	S	L	トルコ語中級 (第三外国語)	高松 洋一 アジア・日本研究コース
火4	30023	S	A	思想・芸術Ⅱ (PEAK)	リン ジーン PEAK前期
火4	30521	S	C	社会・制度Ⅲ (PEAK)	成田 大樹 PEAK前期
火4	30456	S	E	惑星地球科学実習	澤木 佑介 宇宙地球部会
火4	31701	S		学術フロンティア講義 (気候物理学入門 ～移ろいゆく気候の科学～)	三浦 裕亮 理学部
火4	31669	S		全学体験ゼミナール (ピアサポートマインド入門)	高野 明 相談支援研究開発センター
火5	31502	S		社会科学ゼミナール (法・政治)	溜箭 将之 法学部
火5	30550	S	L	ロシア語中級 (インテンシヴ)	グレチュコ ヴァレリー ロシア語
火5	30551	S	A	比較文化論	前島 志保 比較文学比較文化コース
火5	31466	S	A	東洋思想史	横手 裕 文学部
火5	30552	S	B	日本語日本文学Ⅱ	黒岩 裕市 国文・漢文学
火5	30553	S	C	社会・制度Ⅱ (PEAK)	ジロドウ イザベル PEAK前期
火5	31489	S	D	心身の実践科学	佐々木 司 教育学部
火5	31472	S	E	人類科学	井原 泰雄 理学部
火5	31484	S 1	E	食の科学	山内 祥生 農学部
火5	31469	S	F	計算の理論	小林 直樹 理学部

開講 曜限	時間割 コード	開講 区分	系	授業科目名	担当教員名・所属
火5	31715	S		学術フロンティア講義 (Medical Biology入門:生命現象から病気の治療へ 多様な医学研究)	菅谷 佑樹 医学部
火5	30554	S		全学自由研究ゼミナール (モダンWebシステム開発入門)	松島 慎 学生による全学自由研究ゼミナール
火5	31626	S		全学自由研究ゼミナール (物理学汎論)	沙川 貴大 工学部
火5	31664	S		全学自由研究ゼミナール	伊東 乾 情報学環
火5	31702	S		全学自由研究ゼミナール (考える力を養う/コントラクトブリッジ)	浅井 潔 理学部
火5	31832	S		全学自由研究ゼミナール (経済安全保障の基本)	玉井 克哉 先端科学技術研究センター
火5	31668	S		全学体験ゼミナール (工学研究の最前線を支える 実験装置を体感・体験する!)	徳本 有紀 生産技術研究所
火6	31498	S		文理融合ゼミナール (身体と芸術)	伊東 乾 情報学環
火6	31643	S		学術フロンティア講義 (UTチャレンジャーズ・ギルドC)	廣瀬 明 工学部
水1	30587	S	L	フランス語中級 (演習)	クリス ベルアド フランス語・イタリア語
水1	30588	S	L	中国語中級 (演習) (TLP)	菊池 真純 中国語
水1	30589	S	D	スポーツ・身体運動実習 (メディカルケア2)	実習担当 スポーツ・身体運動
水1	31471	S	E	生物情報科学	豊島 有 理学部
水2	30663	S	L	ドイツ語初級 (表現練習)	クリスティアン クリンク ドイツ語
水2	30664	S	L	ドイツ語中級 (インテンシヴ)	I・カウフマン ドイツ語
水2	30665	S	L	フランス語中級 (読解)	赤羽 悠 フランス語・イタリア語
水2	30667	S	L	イタリア語中級 (表現練習)	マルコ ビオンディ フランス語・イタリア語
水2	30668	S	L	中国語中級 (演習) (TLP)	菊池 真純 中国語
水2	31301	S	L	アラビア語初級 (第三外国語)	竹村 和朗 アジア・日本研究コース
水2	31460	S	A	外国文学	王寺 賢太 文学部
水2	31827	S	B	東洋古典学	山崎 藍 国文・漢文学
水2	30669	S	D	社会行動論	北村 英哉 心理・教育学
水2	30670	S	D	スポーツ・身体運動実習	実習担当 スポーツ・身体運動
水2	30644	S	F	図形科学B	箆 知宏 情報・図形
水2	31674	S		全学自由研究ゼミナール (DIFFERENT DIMENSIONS OF BILINGUALISM)	FACIUS Michael 東京カレッジ
水3	31506	S		社会科学ゼミナール (経済・統計)	鎌田 雄一郎 経済学部
水3	30733	S	L	中国語上級 (作文)	王 欽 中国語
水3	30734	S	L	ロシア語初級 (演習)	グレチュコ ヴァレリー ロシア語
水3	30735	S	L	イタリア語中級 (読解)	岡本 太郎 フランス語・イタリア語

開講曜限	時間割コード	開講区分	系	授業科目名	担当教員名・所属
水3	30736	S	B	歴史 (PEAK)	前島 志保 PEAK前期
水3	30226	S	E	宇宙科学実習Ⅱ	日下部 晴香 宇宙地球部会
水3	30724	S	F	図形科学B	金井 崇 情報・図形
水3	30737	S		全学自由研究ゼミナール (PEAK) Mathematics II② (PEAK) (Introductory course in linear algebra, continued)	松尾 厚 PEAK前期
水3	31720	S 1		全学自由研究ゼミナール (国連と文化1)	井筒 節 教養教育高度化機構
水4	30767	S	L	中国語中級 (読解)	石井 剛 中国語
水4	30768	S	L	韓国朝鮮語中級 (読解)	加藤 裕人 韓国朝鮮語
水4	30769	S	L	イタリア語初級 (会話)	USICCO Francesca フランス語・イタリア語
水4	30770	S	L	イタリア語上級 (作文)	マルコ ビオンダイ フランス語・イタリア語
水4	31302	S	L	アラビア語中級 (第三外国語)	濱田 聖子 古典語・地中海諸言語
水4	30771	S	D	エネルギー工学の基礎 (PEAK)	河野 龍興 PEAK前期
水4	30226	S	E	宇宙科学実習Ⅱ	日下部 晴香 宇宙地球部会
水4	30754	S	F	図形科学B	椎名 久美子 情報・図形
水4	31653	S		学術フロンティア講義 (環境安全衛生入門―身のまわりのリスクから学び、安心へつなげる―Introduction to Environmental Health and Safety)	飯本 武志 環境安全本部
水4	30772	S		全学自由研究ゼミナール (「問題解決のための思考法」)	宇野 健司 学生による全学自由研究ゼミナール
水5	31501	S		社会科学ゼミナール (法・政治)	橋爪 隆 法学部
水5	30778	S	L	英語中級	林 克彦 英語
水5	30779	S	L	英語中級	清水 晶子 英語
水5	30781	S	L	ドイツ語初級 (会話)	I・カウフマン ドイツ語
水5	30782	S	L	ドイツ語中級 (作文)	クリスティアン クリンク ドイツ語
水5	30783	S	L	フランス語初級 (表現練習)	デルヴロワ ミカエル フランス語・イタリア語
水5	30784	S	L	フランス語初級 (インテンシヴ)	アルベリック ドリブル フランス語・イタリア語
水5	30785	S	L	フランス語初級 (第三外国語)	黒木 秀房 フランス語・イタリア語
水5	30786	S	L	ロシア語初級 (インテンシヴ)	グレチュコ ヴァレリー ロシア語
水5	30787	S	L	スペイン語中級 (インテンシヴ)	Fernando Yeng スペイン語
水5	30788	S	L	イタリア語初級 (会話)	USICCO Francesca フランス語・イタリア語
水5	30789	S	L	イタリア語初級 (第三外国語)	野里 紳一郎 フランス語・イタリア語
水5	30790	S	L	イタリア語上級 (会話)	マルコ ビオンダイ フランス語・イタリア語
水5	30791	S	L	ロシア語中級 (インテンシヴ) (TLP)	グトワ エカテリーナ ロシア語

開講 曜限	時間割 コード	開講 区分	系	授業科目名	担当教員名・所属
水5	31300	S	L	アラビア語初級（第三外国語）	濱田 聖子 古典語・地中海諸言語
水5	30792	S	L	広東語初級（第三外国語）	吉川 雅之 中国語
水5	31311	S	L	タイ語初級（第三外国語）	浅見 靖仁 アジア・日本研究コース
水5	30793	S 1	L	日本語上級	木村 政樹 日本語
水5	40098	S 2	L	日本語上級	木村 政樹 日本語
水5	30794	S	L	古典語初級（ラテン語）Ⅱ	筒井 賢治 古典語・地中海諸言語
水5	31459	S	A	外国文学	阿部 公彦 文学部
水5	30795	S	A	表象文化論	一條 麻美子 表象文化論コース
水5	31463	S	A	美術論	増記 隆介 文学部
水5	31465	S	A	比較思想	菊地 達也 文学部
水5	30796	S	B	比較地域史	齋藤 久美子 歴史学
水5	30252	S	B	日本文化論Ⅰ	村上 克尚 国文・漢文学
水5	30797	S	B	近現代史	藤永 康政 歴史学
水5	30798	S	B	世界史論	杉山 清彦 歴史学
水5	30799	S	C	ジェンダー論	瀬地山 角 社会・社会思想史
水5	30800	S	C	現代教育論	佐々木 英和 心理・教育学
水5	30801	S	D	生態学	土畑 重人 生物
水5	31455	S	D	フェミニズム科学論	飯田 麻結 教養教育高度化機構
水5	31436	S	D	現代工学基礎Ⅰ	加藤 浩徳 工学部
水5	31476	S	D	環境と生物資源	宮下 直 農学部
水5	31478	S	D	森林環境資源学	蔵治 光一郎 農学部
水5	30777	S	E	基礎化学	桐谷 乃輔 化学
水5	31444	S	E	物質・生命工学基礎ⅠB	古澤 明 工学部
水5	30802	S	E	植物科学	池田 啓 生物
水5	31485	S 1	E	天然物の科学	中嶋 正敏 農学部
水5	30803	S	E	先進科学Ⅱ a	市橋 伯一 先進科学
水5	30804	S	F	解析学基礎	金子 宏 数学
水5	30805	S	F	統計データ解析Ⅱ	小池 祐太 数学
水5	30806	S	F	図形科学演習Ⅱ	山口 泰 情報・図形

開講曜限	時間割コード	開講区分	系	授業科目名	担当教員名・所属
水5	31703	S		学術フロンティア講義 (数理科学の研究フロンティア：宇宙、物質、生命、情報)	河東 泰之 数理科学研究科
水5	31798	S		学術フロンティア講義 (デジタル空間社会における研究と社会実装最前線)	関本 義秀 デジタル社会空間連携研究機構
水5	30807	S		全学自由研究ゼミナール (PEAK) (Introduction to Classical Mechanics)	ドロネー ジャン ジャック PEAK前期
水5	31662	S		全学自由研究ゼミナール (日本古代・中世の日記を読みましょう)	遠藤 珠紀 史料編纂所
水5	31699	S		全学自由研究ゼミナール (East West Interactions and the Formation of Modern Society)	松原 健太郎 法学部
水5	31700	S		全学自由研究ゼミナール (最新の宇宙像)	峰崎 岳夫 理学系研究科
水5	31710	S		全学自由研究ゼミナール	伊山 修 数理科学研究科
水5	31714	S		全学自由研究ゼミナール (生命科学の最前線)	深谷 雄志 定量生命科学研究所
水5	31729	S		全学自由研究ゼミナール (【アクセント×東大】私たちが今ほしい未来を提言ーインサイト探求、アイデア創出、アイデア検証、企業への提案まで体験しよう！)	高橋 史子 教養教育高度化機構
水5	31736	S		全学自由研究ゼミナール (平和のために東大生ができること)	岡田 晃枝 教養教育高度化機構
水5	31648	S 1		全学自由研究ゼミナール (素粒子実験の最先端)	樋口 岳雄 カブリ数物連携宇宙研究機構
水5	31828	S 1		全学自由研究ゼミナール (Road to 2050 環境エネルギー政策目標の達成に向けて)	瀬川 浩司 社会・社会思想史
水5	40282	S 2		全学自由研究ゼミナール (環境浄化・保全の微生物学)	野尻 秀昭 農学部
水5	31620	S		全学体験ゼミナール (飛行ロボットを作って飛ばす)	土屋 武司 工学部
水6	30810	S	基	情報 a	今泉 允聡 先進科学
水6	31730	S		全学自由研究ゼミナール (20年先輩のリアルを知りにいくーきくこととつたえることのワークショップ)	高橋 史子 教養教育高度化機構
木1	30820	S	L	フランス語初級 (インテンシヴ)	アガエス ジュリアン フランス語・イタリア語
木1	30821	S	L	中国語初級 (インテンシヴ)	LI JIALIANG 中国語
木1	30822	S	L	中国語初級 (インテンシヴ)	毛 興華 中国語
木1	30824	S	L	中国語上級 (読解)	張 政遠 中国語
木1	30825	S	L	ドイツ語中級 (インテンシヴ) (TLP)	ククリンスキ ルーベン ドイツ語
木1	30826	S	L	フランス語中級 (インテンシヴ) (TLP)	アルベリック ドリブル フランス語・イタリア語
木1	30827	S	L	スペイン語中級 (演習) (TLP)	サンブラノ グレゴリー スペイン語
木1	31304	S	L	ヒンディー語初級 (第三外国語)	足立 享祐 アジア・日本研究コース
木1	30828	S	L	古典語初級 (ギリシア語) I	上野 慎也 古典語・地中海諸言語
木1	30829	S	B	文化人類学Ⅱ	浜田 明範 文化人類学
木1	30902	S	C	法と社会	高橋 信行 法・政治
木1	30830	S	C	現代教育論	橋本 和幸 心理・教育学
木1	30831	S	D	社会生態学	武者 忠彦 人文地理学

開講 曜限	時間割 コード	開講 区分	系	授業科目名	担当教員名・所属
木1	30832	S	D	スポーツ・身体運動実習	実習担当 スポーツ・身体運動
木1	30833	S	D	身体運動科学	八田 秀雄 スポーツ・身体運動
木1	30834	S	E	統計物理学	堀田 知佐 物理
木1	30835	S	E	惑星地球科学 I (理科生)	黒川 宏之 宇宙地球部会
木1	30836	S	F	数理科学概論 I (文科生)	斎藤 毅 数学
木1	30837	S		全学自由研究ゼミナール (PEAK) (Decision Analysis Practice)	前田 章 PEAK前期
木2	30858	S	L	中国語初級 (演習) ① (TLP)	鄧 芳 中国語
木2	30859	S	L	中国語初級 (演習) ① (TLP)	李 彦銘 中国語
木2	30893	S	L	フランス語中級 (読解)	片岡 大右 フランス語・イタリア語
木2	30894	S	L	中国語中級 (読解)	及川 茜 中国語
木2	30895	S	L	中国語中級 (インテンシヴ)	賈 黎黎 中国語
木2	30896	S	L	ロシア語初級 (第三外国語)	毛利 公美 ロシア語
木2	30897	S	L	スペイン語上級 (作文)	FERNANDEZ HERBOSO Maria Yolanda スペイン語
木2	30898	S	L	フランス語中級 (演習) (TLP)	CAPEL Mathieu フランス語・イタリア語
木2	30899	S	L	スペイン語中級 (演習) (TLP)	サンブラノ グレゴリー スペイン語
木2	30900	S	L	韓国朝鮮語中級 (演習) (TLP)	李 英蘭 韓国朝鮮語
木2	31305	S	L	ヒンディー語中級 (第三外国語)	足立 享祐 アジア・日本研究コース
木2	30901	S	L	古典語中級 (ギリシア語) I	上野 慎也 古典語・地中海諸言語
木2	31453	S	B	人種とジェンダー	福永 玄弥 教養教育高度化機構
木3	30949	S	L	ロシア語中級 (第三外国語)	毛利 公美 ロシア語
木3	30950	S	L	スペイン語上級 (会話)	サンブラノ グレゴリー スペイン語
木3	30990	S	L	韓国朝鮮語上級 (作文)	李 英蘭 韓国朝鮮語
木3	30952	S	L	イタリア語中級 (インテンシヴ)	大崎 さやの フランス語・イタリア語
木3	30953	S	L	中国語初級 (インテンシヴ) (TLP)	白 春花 中国語
木3	30954	S	L	中国語中級 (インテンシヴ) (TLP)	李 彦銘 中国語
木3	30955	S	L	スペイン語中級 (インテンシヴ) (TLP)	棚瀬 あずさ スペイン語
木3	31800	S	E	宇宙科学実習 II	日下部 晴香 宇宙地球部会
木3	30936	S	F	図形科学 B	腰原 幹雄 情報・図形
木3	30957	S		全学自由研究ゼミナール(PEAK)(数学 I ②) (Mathematics I ②) (Multi-variable calculus)	寺田 至 PEAK前期

開講曜限	時間割コード	開講区分	系	授業科目名	担当教員名・所属
木3	31733	S		全学自由研究ゼミナール (自然科学サロン2024S シーズン4 (コーヒーと))	鹿島 勲 教養教育高度化機構
木3	31734	S		全学自由研究ゼミナール (インターセクショナルリティ概論)	福永 玄弥 教養教育高度化機構
木4	30218	S	L	ロシア語上級 (読解)	毛利 公美 ロシア語
木4	30989	S	L	スペイン語中級 (演習)	アルバロ ベラル ヒガンテ スペイン語
木4	30991	S	L	イタリア語初級 (作文)	大崎 さやの フランス語・イタリア語
木4	30992	S	L	イタリア語中級 (会話)	DANIELI Daniela フランス語・イタリア語
木4	30993	S	L	ロシア語初級 (演習) (TLP)	ゴロウイナ クセーニヤ ロシア語
木4	30994	S	L	ロシア語初級 (演習) ① (TLP)	ゴロウイナ クセーニヤ ロシア語
木4	31306	S	L	インドネシア語初級 (第三外国語)	高地 薫 アジア・日本研究コース
木4	30995	S	L	ポルトガル語中級 (第三外国語)	牧野 真也 スペイン語
木4	30996	S	B	地域文化論 I	SMITH Rodney 地域文化研究専攻
木4	30997	S	D	スポーツ・身体運動実習 I (PEAK)	実習担当 PEAK前期
木4	31800	S	E	宇宙科学実習 II	日下部 晴香 宇宙地球部会
木4	30978	S	F	基礎統計	宮田 敏 経済・統計
木4	31672	S		学術フロンティア講義 (歴史資料と地震・火山噴火)	加納 靖之 地震火山史料連携研究機構
木4	31726	S		全学自由研究ゼミナール (こまちゃんゼミナール～駒場図書館で学ぶ大学生のための情報検索・収集・発信スキル)	山上 揚平 教養教育高度化機構
木4	31659	S 1		全学自由研究ゼミナール (国家のグランドデザインを描く～政策立案シミュレーション～)	仲 浩史 公共政策大学院
木4	31829	S 1		全学自由研究ゼミナール (国際環境エネルギー経済学)	瀬川 浩司 社会・社会思想史
木5	40274	S 2		文理融合ゼミナール (メディアと芸術)	寛 康明 情報学環
木5	31001	S	L	英語上級	LANDAU Samantha 英語
木5	31002	S	L	ドイツ語初級 (第三外国語)	宮谷 尚実 ドイツ語
木5	31003	S	L	ドイツ語中級 (演習)	有信 真美菜 ドイツ語
木5	31004	S	L	フランス語初級 (読解)	桐谷 慧 フランス語・イタリア語
木5	31005	S	L	フランス語中級 (表現練習)	ビゼ フランソワ フランス語・イタリア語
木5	31006	S	L	中国語初級 (演習)	姚 毅 中国語
木5	31007	S	L	中国語初級 (インテンシヴ)	毛 興華 中国語
木5	31008	S	L	中国語初級 (インテンシヴ)	賈 黎黎 中国語
木5	31009	S	L	ロシア語中級 (会話)	ゴロウイナ クセーニヤ ロシア語
木5	31010	S	L	スペイン語初級 (会話)	FERNANDEZ HERBOSO Maria Yolanda スペイン語

開講 曜限	時間割 コード	開講 区分	系	授業科目名	担当教員名・所属
木5	31011	S	L	スペイン語初級（インテンシヴ）	AIT MORENO Isaac スペイン語
木5	31012	S	L	スペイン語中級（読解）	内田 兆史 スペイン語
木5	30951	S	L	韓国朝鮮語中級（作文）	鄭 宇鎮 韓国朝鮮語
木5	31013	S	L	イタリア語初級（会話）	DANIELI Daniela フランス語・イタリア語
木5	31014	S	L	イタリア語中級（表現練習）	Diego Martina フランス語・イタリア語
木5	31015	S	L	ドイツ語初級（インテンシヴ）（TLP）	I・カウフマン ドイツ語
木5	31016	S	L	ドイツ語初級（インテンシヴ）（TLP）	ククリンスキ ルーベン ドイツ語
木5	31017	S	L	ドイツ語中級（インテンシヴ）（TLP）	クリスティアン クリンク ドイツ語
木5	31018	S	L	スペイン語初級（インテンシヴ）（TLP）	サンブラノ グレゴリー スペイン語
木5	31307	S	L	インドネシア語中級（第三外国語）	高地 薫 アジア・日本研究コース
木5	31019	S	L	ポルトガル語初級（第三外国語）	牧野 真也 スペイン語
木5	31020	S 1	L	日本語上級	胡 芸群 日本語
木5	40111	S 2	L	日本語上級	胡 芸群 日本語
木5	31328	S	A	哲学・倫理（PEAK）	オデイ ジョン PEAK前期
木5	31439	S	D	現代工学基礎 I	杵淵 郁也 工学部
木5	31437	S	D	社会システム工学基礎 I	羽藤 英二 工学部
木5	31458	S	D	看護学概論 I	仲上 豪二郎 医学部
木5	31479	S	D	水と土の環境科学	西村 拓 農学部
木5	31480	S 1	D	住環境の科学	青木 謙治 農学部
木5	31491	S 1	E	化学薬学概論	浦野 泰照 薬学部
木5	31021	S	E	宇宙科学 I（理科生）	諏訪 雄大 宇宙地球部会
木5	31483	S	E	応用動物科学 I	杉浦 幸二 農学部
木5	31486	S 1	E	生物素材の科学	山口 哲生 農学部
木5	31022	S	F	微分積分学統論	松尾 厚 数学
木5	31023	S	F	微分積分学統論	原下 秀士 数学
木5	31024	S	F	計算機プログラミング	松島 慎 情報・図形
木5	31447	S 1	F	モデリングとシミュレーション基礎 I	澁田 靖 工学部
木5	31627	S		学術フロンティア講義 （数理工学のすすめ）	松尾 宇泰 工学部
木5	31709	S		学術フロンティア講義 （「現代の数学—その源泉とフロンティア—」）	小木曾 啓示 数理学研究科

開講曜限	時間割コード	開講区分	系	授業科目名	担当教員名・所属
木5	31025	S		全学自由研究ゼミナール (日本舞踊の実施浴衣着付けの実施盆踊りの実施)	孝藤 右近 学生による全学自由研究ゼミナール
木5	31647	S		全学自由研究ゼミナール (週刊・福島復興知学講義)	秋光 信佳 アイソトープ総合センター
木5	31671	S		全学自由研究ゼミナール (大気海洋科学の最前線)	佐藤 克文 大気海洋研究所
木5	31678	S		全学自由研究ゼミナール (農作物を知る)	河崎 実之 農学部
木5	31721	S		全学自由研究ゼミナール (文化遺産のポリティクスPolitics of Cultural Heritage)	宮崎 彩 教養教育高度化機構
木5	31831	S		全学自由研究ゼミナール (ポーカロイド音楽論)	稲見 昌彦 先端科学技術研究センター
木5	31834	S		全学自由研究ゼミナール (読み破る政治学)	牧原 出 先端科学技術研究センター
木5	31624	S		全学体験ゼミナール (ゲームデザイン論 ~先端技術が生み出す新しいあそび~)	苗村 健 工学部
木5	31639	S		全学体験ゼミナール (主題科目/全学体験ゼミナール「ディープテック起業家への招待」)	坂田 一郎 工学部
水6	31026	S	基	情報 a	今泉 允聡 先進科学
木6	40274	S 2		文理融合ゼミナール (メディアと芸術)	筧 康明 情報学環
金1	31059	S	L	韓国朝鮮語初級 (インテンシヴ)	ジ ミンギョン 韓国朝鮮語
金1	31060	S	L	フランス語中級 (インテンシヴ) (TLP)	アガエス ジュリアン フランス語・イタリア語
金1	31061	S	L	中国語中級 (インテンシヴ) (TLP)	菊池 真純 中国語
金1	31062	S	L	韓国朝鮮語中級 (インテンシヴ) (TLP)	朴 天弘 韓国朝鮮語
金2	31067	S		人文科学ゼミナール (文化人類学)	中村 沙絵 文化人類学
金2	31068	S		人文科学ゼミナール (ことばと文化)	浜田 華練 ロシア語
金2	31069	S		自然科学ゼミナール (数理科学)	三竹 大寿 数学
金2	31070	S		自然科学ゼミナール (数理科学)	林 修平 数学
金2	31497	S		文理融合ゼミナール (メディアと芸術)	三輪 健太郎 先進融合
金2	30319	S	L	英語中級	柳川 浩三 英語
金2	31071	S	L	英語中級	坪井 栄治郎 英語
金2	31072	S	L	英語中級	小林 宜子 英語
金2	31074	S	L	英語中級	秦 邦生 英語
金2	31075	S	L	英語上級	LANDAU Samantha 英語
金2	31076	S	L	ドイツ語中級 (会話)	クリスティアン クリンク ドイツ語
金2	31802	S	L	ドイツ語中級 (インテンシヴ)	I・カウフマン ドイツ語
金2	31077	S	L	フランス語初級 (第三外国語)	小西 英則 フランス語・イタリア語
金2	31078	S	L	フランス語中級 (作文)	クリス ベルアド フランス語・イタリア語

開講 曜限	時間割 コード	開講 区分	系	授業科目名	担当教員名・所属
金2	31079	S	L	フランス語中級（読解）	斎藤 かぐみ フランス語・イタリア語
金2	31080	S	L	中国語初級（インテンシヴ）	毛 興華 中国語
金2	31081	S	L	中国語初級（インテンシヴ）	賈 黎黎 中国語
金2	31082	S	L	中国語初級（インテンシヴ）	王 英輝 中国語
金2	31083	S	L	中国語初級（第三外国語）	張 玉萍 中国語
金2	31084	S	L	中国語中級（会話）	斉 金英 中国語
金2	31085	S	L	中国語上級（演習）	秋山 珠子 中国語
金2	31803	S	L	ロシア語初級（会話）	グレチュコ ヴァレリー ロシア語
金2	31086	S	L	スペイン語初級（作文）	見田 悠子 スペイン語
金2	31087	S	L	スペイン語中級（インテンシヴ）	松田 葉月 スペイン語
金2	31088	S	L	韓国朝鮮語中級（会話）	ジ ミンギョン 韓国朝鮮語
金2	31089	S	L	イタリア語初級（演習）	DANIELI Daniela フランス語・イタリア語
金2	31090	S	L	イタリア語初級（インテンシヴ）	野里 紳一郎 フランス語・イタリア語
金2	31091	S	L	イタリア語中級（インテンシヴ）	マルコ ビオンディ フランス語・イタリア語
金2	31092	S	L	フランス語初級（インテンシヴ）（TLP）	アガエス ジュリアン フランス語・イタリア語
金2	31093	S	L	中国語初級（表現練習）（TLP）	李 彦銘 中国語
金2	31094	S	L	中国語初級（インテンシヴ）（TLP）	鄧 芳 中国語
金2	31095	S	L	中国語初級（インテンシヴ）（TLP）	白 春花 中国語
金2	31096	S	L	中国語中級（演習）（TLP）	菊池 真純 中国語
金2	31097	S	L	スペイン語初級（インテンシヴ）（TLP）	サンブラノ グレゴリー スペイン語
金2	31098	S	L	スペイン語中級（インテンシヴ）（TLP）	川崎 義史 スペイン語
金2	31099	S	L	スペイン語中級（インテンシヴ）（TLP）	上 英明 スペイン語
金2	31100	S	L	韓国朝鮮語初級（インテンシヴ）（TLP）	朴 天弘 韓国朝鮮語
金2	31101	S	L	ポーランド語初級（第三外国語）	福嶋 千穂 ロシア語
金2	31102	S	L	台湾語初級（第三外国語）	蔡 承維 中国語
金2	31312	S	L	モンゴル語初級（第三外国語）	荒井 幸康 アジア・日本研究コース
金2	31103	S	A	言語構造論	大関 洋平 言語情報科学専攻
金2	31804	S	A	テキスト文化論	田尻 芳樹 言語情報科学専攻
金2	31104	S	A	記号論理学 I（文科生）	藤川 直也 哲学・科学史

開講曜限	時間割コード	開講区分	系	授業科目名	担当教員名・所属
金2	31105	S	A	美術論	松井 裕美 表象文化論コース
金2	31452	S	A	性の政治 I	羽生 有希 教養教育高度化機構
金2	31106	S	B	国際関係論	湯川 拓 国際関係
金2	31107	S	B	現代国際社会論	榎本 珠良 国際関係
金2	31108	S	B	地域文化論 I	藤崎 衛 地域文化研究専攻
金2	31109	S	B	比較地域史	渡辺 美季 歴史学
金2	31110	S	B	歴史社会論	前田 弘毅 歴史学
金2	31111	S	B	歴史と文化	長谷川 香 歴史学
金2	31467	S	B	世界史論	島田 竜登 文学部
金2	31488	S	C	現代経済理論	渡辺 安虎 経済学部
金2	31112	S	C	教育臨床心理学	石垣 琢磨 心理・教育学
金2	31113	S	D	地域生態学	森島 済 人文地理学
金2	31114	S	D	スポーツ・身体運動実習	実習担当 スポーツ・身体運動
金2	30366	S 1	D	システム論	福永 アレックス 情報・図形
金2	31440	S	D	総合工学基礎 I	小野 靖 工学部
金2	31450	S	D	生体医工学基礎 I	南 豪 工学部
金2	31446	S 1	D	環境・エネルギー工学基礎 I	白岩 隆行 工学部
金2	31115	S	D	心理 (PEAK)	渡辺 安里依 PEAK前期
金2	31065	S	E	基礎化学	高鍋 和広 化学
金2	31116	S	E	相対論	大川 祐司 物理
金2	31117	S	E	物理科学 I (文科学)	守田 佳史 物理
金2	31118	S 1	E	現代生命科学 I (文科学、理一生)	矢島 潤一郎 生物
金2	40115	S 2	E	現代生命科学 II (文科学、理一生)	阿部 光知 生物
金2	31119	S	E	先進科学 I α	野口 篤史 先進科学
金2	31120	S	E	先進科学 III α	柳澤 実穂 先進科学
金2	31063	S	F	基礎統計	元山 斉 経済・統計
金2	31121	S	F	ベクトル解析	葉廣 和夫 数学
金2	31122	S	F	ベクトル解析	関口 英子 数学
金2	31123	S	F	統計データ解析 II	鎌谷 研吾 数学

開講曜限	時間割コード	開講区分	系	授業科目名	担当教員名・所属
金2	30379	S 1	F	計算機システム概論	森畑 明昌 情報・図形
金2	31451	S 1	F	モデリングとシミュレーション基礎 I	菅野 太郎 工学部
金2	31616	S		学術フロンティア講義 (エネルギー・情報・産業をつなぐ機械工学)	村上 存 工学部
金2	31663	S		全学自由研究ゼミナール (地球社会におけるリアリズムの探求)	馬路 智仁 社会・社会思想史
金2	31680	S		全学自由研究ゼミナール (地球医のすすめ：タネ蒔く農学部有志)	高橋 伸一郎 農学部
金2	31706	S		全学自由研究ゼミナール (証明と計算機)	植田 一石 数理工学研究所
金2	31722	S		全学自由研究ゼミナール (ライフデザインから考える国際協力とSDGs)	田中 英三郎 教養教育高度化機構
金2	31725	S		全学自由研究ゼミナール (オープン教材をつくろう！)	中澤 明子 教養教育高度化機構
金2	31727	S		全学自由研究ゼミナール (耳を啓く、音を創る～感性と知性の協働のためのサウンドデザイン入門)	山上 揚平 教養教育高度化機構
金2	31732	S		全学自由研究ゼミナール (塙の向こうには誰がいるのか：犯罪と刑事司法の多角的理解)	山岡 あゆち 教養教育高度化機構
金2	31799	S		全学自由研究ゼミナール (現代中東基礎講座I)	鈴木 啓之 教養学部(スルタン・カブス・グローバル中東研究寄付講座)
金3	31177	S	L	中国語中級(読解)	朝倉 友海 中国語
金3	31178	S	L	中国語中級(インテンシヴ)	毛 興華 中国語
金3	31179	S	L	ロシア語上級(作文)	グレチュコ ヴァレリー ロシア語
金3	31180	S	L	中国語中級(インテンシヴ)(TLP)	鄧 芳 中国語
金3	31303	S	L	アラビア語中級(第三外国語)	荻谷 康太 古典語・地中海諸言語
金3	31309	S	L	ベトナム語中級(第三外国語)	岩月 純一 アジア・日本研究コース
金3	31694	S		全学自由研究ゼミナール (漢籍を読む)	陳 捷 文学部
金4	31219	S	L	スペイン語中級(会話)	エクトル シエラ スペイン語
金4	31220	S	L	ロシア語中級(インテンシヴ)(TLP)	グトワ エカテリーナ ロシア語
金4	31221	S	L	セルビア・クロアチア語中級(第三外国語)	山崎 信一 ロシア語
金4	31329	S	B	国際・地域Ⅲ(PEAK)	鈴木 早苗 PEAK前期
金4	31454	S	C	性と身体 I	瀬山 紀子 教養教育高度化機構
金4	31222	S	E	宇宙科学実習 I	吉田 慎一郎 宇宙地球部会
金4	31201	S	F	図形科学B	横山 ゆりか 情報・図形
金4	31223	S	F	統計学(PEAK)	シェファーソン リチャード PEAK前期
金5	31230	S		社会科学ゼミナール(経済・統計)	竹野 太三 経済・統計
金5	31000	S	L	英語中級	松井 洋和 英語
金5	31231	S	L	英語中級	田尻 芳樹 英語

開講曜限	時間割コード	開講区分	系	授業科目名	担当教員名・所属
金5	31233	S	L	英語上級	LANDAU Samantha 英語
金5	31234	S	L	ドイツ語初級（インテンシヴ）	ファイファー マティアス ドイツ語
金5	31235	S	L	ドイツ語初級（第三外国語）	工藤 達也 ドイツ語
金5	31236	S	L	ロシア語中級（インテンシヴ）	畔柳 千明 ロシア語
金5	31237	S	L	スペイン語初級（会話）	エクトル シエラ スペイン語
金5	31238	S	L	イタリア語初級（第三外国語）	大澤 麻里子 フランス語・イタリア語
金5	31239	S	L	ドイツ語初級（演習）（TLP）	斉藤 涉 ドイツ語
金5	31240	S	L	ドイツ語初級（演習）（TLP）	稲葉 治朗 ドイツ語
金5	31241	S	L	ドイツ語初級（演習）①（TLP）	稲葉 治朗 ドイツ語
金5	31242	S	L	ドイツ語初級（演習）①（TLP）	斉藤 涉 ドイツ語
金5	31243	S	L	ドイツ語中級（演習）（TLP）	森井 裕一 ドイツ語
金5	31244	S	L	ドイツ語中級（インテンシヴ）（TLP）	ククリンスキ ルーベン ドイツ語
金5	31245	S	L	フランス語初級（インテンシヴ）（TLP）	アルベリック ドリブル フランス語・イタリア語
金5	31246	S	L	ロシア語初級（インテンシヴ）（TLP）	グトワ エカテリーナ ロシア語
金5	31247	S	L	スペイン語初級（インテンシヴ）（TLP）	サンブラノ グレゴリー スペイン語
金5	31248	S	L	セルビア・クロアチア語初級（第三外国語）	山崎 信一 ロシア語
金5	31249	S	L	古典語初級（ギリシア語） I	松浦 高志 古典語・地中海諸言語
金5	31461	S	A	外国文学	土肥 秀行 文学部
金5	31462	S	A	言語文化論	小林 正人 文学部
金5	31250	S	A	記号論理学 I（理科生）	齋藤 浩文 哲学・科学史
金5	31251	S 1	B	日本語日本文学 I（理科生）	田口 一郎 国文・漢文学
金5	31252	S	B	近現代史	井坂 理穂 歴史学
金5	31253	S	C	日本国憲法	福岡 安都子 法・政治
金5	31254	S	C	現代経済理論	鍾 非 経済・統計
金5	31255	S	C	教育臨床心理学	前田 基成 心理・教育学
金5	31256	S	C	社会・社会思想（PEAK）	滝田 祥子 PEAK前期
金5	31257	S	D	現代倫理	高橋 哲哉 哲学・科学史
金5	31438	S	D	社会システム工学基礎 I	田尻 清太郎 工学部
金5	31441	S	D	環境・エネルギー工学基礎 I	小野 靖 工学部

開講 曜限	時間割 コード	開講 区分	系	授業科目名	担当教員名・所属
金5	31449	S	D	環境・エネルギー工学基礎 I	伊藤 大知 工学部
金5	31457	S	D	ヘルス・サイエンス概論	小西 祥子 医学部
金5	31477	S	D	食糧と環境	伊藤 直樹 農学部
金5	31228	S	E	基礎化学	山田 鉄兵 化学
金5	31258	S	E	振動・波動論	深津 晋 物理
金5	31473	S	E	現代生物学	種子田 春彦 理学部
金5	31490	S 1	E	生物薬学概論	三浦 正幸 薬学部
金5	31222	S	E	宇宙科学実習 I	吉田 慎一郎 宇宙地球部会
金5	31481	S	E	微生物の科学	勝山 陽平 農学部
金5	31487	S	E	森の生物学	久保田 耕平 農学部
金5	31259	S	E	自然現象とモデル	長谷川 宗良 統合自然科学科
金5	31227	S	F	基礎統計	河合 玲一郎 経済・統計
金5	31443	S	F	情報システム基礎 I	古関 隆章 工学部
金5	31656	S		学術フロンティア講義 (悦ばしきイタリア地中海)	村松 真理子 イタリア地中海コース
金5	31673	S		学術フロンティア講義 (30年後の世界へ——ポスト2050を希望に変える)	石井 剛 教養学部
金5	31713	S		学術フロンティア講義 (ノーベル物理学賞と地球の未来)	酒井 明人 理学部
金5	31260	S		全学自由研究ゼミナール (グラフィックデザイン概論)	保田 容之介 学生による全学自由研究ゼミナール
金5	31667	S		全学自由研究ゼミナール (社会と技術が相互に影響するイノベーションを学び、創ろう ～自動運転の技術・ 法制度・サービス・ビジネス～Learn and try innovations with interaction between society and technology: Technology, / Specialized Seminar	大口 敬 生産技術研究所
金5	31695	S		全学自由研究ゼミナール (ドイツ文学への誘い—近代ドイツ文学について考える—)	大宮 勘一郎 文学部
金5	31697	S		全学自由研究ゼミナール (理系のための法学入門 (駒場版))	白石 忠志 法学部
金5	31698	S		全学自由研究ゼミナール (法律実務家からみた「法律を学ぶことのスズメ」)	梅林 啓 法学部
金5	31718	S		全学自由研究ゼミナール (情報システム利用入門)	松島 慎 情報・図形
金5	31735	S		全学自由研究ゼミナール (トランスジェンダー・スタディーズ)	清水 晶子 英語
金5	31646	S 1		全学自由研究ゼミナール (アカデミックアントレプレナーという生き方～越境する人生～)	梶川 裕矢 工学部
金5	31797	S 1		全学自由研究ゼミナール (エネルギー・経済産業政策を考える)	飯田 誠 先端科学技術研究センター
金5	31704	S		全学体験ゼミナール (じっくり学ぶ数学 I)	高木 俊輔 数理科学研究科
金5	31737	S		全学体験ゼミナール (囲碁で養う考える力)	森畑 明昌 教養教育高度化機構
金6	31608	S		全学体験ゼミナール (ロボット競技を体験しよう A)	國吉 康夫 工学部

開講 曜限	時間割 コード	開講 区分	系	授業科目名	担当教員名・所属
金6	31609	S		全学体験ゼミナール (ロボット競技を体験しようC)	國吉 康夫 工学部
集中	31327	S	基	基礎生命科学実験 a	市橋 伯一 先進科学
集中	31495	S		文理融合ゼミナール (研究入門)	館 知宏 先進融合
集中	31641	S		学術フロンティア講義 (海研究のフロンティア I)	早稲田 卓爾 工学部
集中	31617	S		学術フロンティア講義 (UT-ONE (1年生全員向けの仲間づくり&企業訪問: S 1))	長藤 圭介 工学部
集中	31618	S		学術フロンティア講義 (UT-ONE (1年生全員向けの仲間づくり&企業提案: S 2))	長藤 圭介 工学部
集中	31326	S		全学自由研究ゼミナール (タイ医学ゼミナール)	宮原 由佳 学生による全学自由研究ゼミナール
集中	31654	S		全学自由研究ゼミナール (最先端の生命科学研究を駒場で体験する/Experiencing cutting-edge life science research at Komaba)	吉本 敬太郎 教養学部
集中	31655	S		全学自由研究ゼミナール (生命の普遍原理に迫る研究体験ゼミ)	石原 秀至 生物普遍性研究機構
集中	31660	S		全学自由研究ゼミナール (駒場すずかんゼミナール「学藝饗宴」)	鈴木 寛 公共政策大学院
集中	31665	S		全学自由研究ゼミナール (学部学生のための研究入門コース-UROPI (Undergraduate ResearchOpportunity Program 1))	川越 至桜 生産技術研究所
集中	31682	S		全学自由研究ゼミナール (伊豆に学ぶプラスS上級編「感じる・考える・行動する」サイクルの発動)	鴨田 重裕 農学部
集中	31683	S		全学自由研究ゼミナール (獣害問題とは何の問題かS (自由自主の企画系ゼミ) ~獣 だけの話ではない。見えにくい防災問題や国土荒廃の連環~)	鴨田 重裕 農学部
集中	31684	S		全学自由研究ゼミナール (日本は林業を放棄してよいのかS (自由自主の企画系ゼミ) __日本国民は国土面積の25%に及ぶ人工林をどうするつもり?)	鴨田 重裕 農学部
集中	31728	S		全学自由研究ゼミナール (ブランドデザインスタジオ29「リベラルアーツ」起点で、「スタートアップ」をつくる)	真船 文隆 教養教育高度化機構
集中	31738	S		全学自由研究ゼミナール (企画の研究所 ―こころと社会を動かすコミュニケーション―)	桑田 光平 教養教育高度化機構
集中	31614	S		全学自由研究ゼミナール (カーボンフリー社会のための燃焼の科学)	鈴木 雄二 工学部
集中	31615	S		全学自由研究ゼミナール (空飛ぶ車を実現するための機械工学)	柳本 潤 工学部
集中	31621	S 1		全学自由研究ゼミナール (ナノマイクロ3Dアートを探求しよう)	安 琪 工学部
集中	31622	S 1		全学自由研究ゼミナール (3次元スキャナ・プリンタを使ったデジタルものづくり体験)	安 琪 工学部
集中	31623	S 1		全学自由研究ゼミナール (ウェアラブル体感型VRシステムを作ってみよう)	安 琪 工学部
集中	31681	S 1		全学自由研究ゼミナール (伊豆に学ぶプラスS初級編_1「感じる・考える・行動する」サイクルを回してみよう!)	鴨田 重裕 農学部
集中	31711	S		全学自由研究ゼミナール (未来を拓く化学)	小澤 岳昌 理学部
集中	31801	S		全学自由研究ゼミナール (スポーツ自主分析科学研究入門)	佐々木 一茂 スポーツ先端科学連携研究機構
集中	31830	S 1		全学自由研究ゼミナール (駒場2キャンパスで最先端生命医学探究とバイオテクノロジー開発をしよう)	大澤 毅 先端科学技術研究センター
集中	40275	S 2		全学自由研究ゼミナール (コンピューター・マイクロチップを作ろう)	池田 誠 工学部
集中	40276	S 2		全学自由研究ゼミナール (【電気電子情報全学ゼミ】神経回路で地下の宝探しに挑戦しよう)	夏秋 嶺 工学部
集中	40277	S 2		全学自由研究ゼミナール (【電気電子情報全学ゼミ】ワイヤレスで電力を送ろう)	成末 義哲 工学部

開講 曜限	時間割 コード	開講 区分	系	授業科目名	担当教員名・所属
集中	40278	S 2		全学自由研究ゼミナール (電子・情報系合同体験ゼミ:「MEMSを作ろう」)	三田 吉郎 工学部
集中	40280	S 2		全学自由研究ゼミナール (デジファブでアクセサリを製造してみよう)	大竹 豊 工学部
集中	40284	S 2		全学自由研究ゼミナール (伊豆に学ぶプラスS初級編_2「感じる・考える・行動する」サイクルを回してみよう!)	鴨田 重裕 農学部
集中	40293	S 2		全学自由研究ゼミナール (高齢者にやさしいまちづくり入門)	五十嵐 歩 医学部
集中	31610	S		全学体験ゼミナール (フォーミュラレーシングカーを作るA)	山崎 由大 工学部
集中	31611	S		全学体験ゼミナール (フォーミュラレーシングカーを作るC)	山崎 由大 工学部
集中	31612	S		全学体験ゼミナール (小学生にもものづくり教育を行う「ものラボ」キャンプ)	杉田 直彦 工学部
集中	31613	S		全学体験ゼミナール (小学生にもものづくり教育を行う「ものラボ」キャンプ)	杉田 直彦 工学部
集中	31619	S		全学体験ゼミナール (スタートアップ・トレーニング(駒場))	長藤 圭介 工学部
集中	31632	S		全学体験ゼミナール (応用化学の最先端研究を体験してみようB)	鈴木 康介 工学部
集中	31633	S		全学体験ゼミナール (化学システム工学が拓く環境を体験しよう!)	脇原 徹 工学部
集中	31634	S		全学体験ゼミナール (全学体験ゼミナール(化学システム工学が拓くエネルギーを体験しよう!)/"Experience energy research frontier opened up by Chemical System Engineering.")	TUNG CHUN CHIH 工学部
集中	31635	S		全学体験ゼミナール (化学システム工学が拓く 医療・バイオを体験しよう!)	伊藤 大知 工学部
集中	31636	S		全学体験ゼミナール (Informatics, Chemistry, and Engineering)	SARA SAMIR REYAD BADR 工学部
集中	31637	S		全学体験ゼミナール (化学システムとしての製薬工場)	杉山 弘和 工学部
集中	31642	S		全学体験ゼミナール (海で学ぶ 一臨海実験所における海洋体験実習一)	早稲田 卓爾 工学部
集中	31644	S		全学体験ゼミナール (東京大学アントレプレナーシップ・サマー・ブートキャンプ (UTokyo Entrepreneurship Summer Bootcamp))	各務 茂夫 工学部
集中	31652	S		全学体験ゼミナール (最先端メディカルゲノムサイエンスを体験する)	松田 浩一 新領域創成科学研究科
集中	31666	S		全学体験ゼミナール (工学体験ゼミ-科学技術を伝えるSTEAMなツールをデザインする-)	川越 至桜 生産技術研究所
集中	31670	S		全学体験ゼミナール (空間デザイン実習)	松本 文夫 総合研究博物館
集中	31685	S		全学体験ゼミナール (房総の常緑樹林で森林動態を学ぶ)	楠本 大 農学部
集中	31686	S		全学体験ゼミナール (森のフィールドワーク入門Introduction to Fieldwork in the Forest)	齋藤 暖生 農学部
集中	31696	S		全学体験ゼミナール (オホーツクの自然と文化遺産に学ぶ)	森先 一貴 文学部
集中	31712	S		全学体験ゼミナール (化学の最前線を体験する)	一杉 太郎 理学部
集中	31716	S		全学体験ゼミナール (医学に接する)	石川 俊平 医学部
集中	40279	S 2		全学体験ゼミナール (エネルギー資源の「開発」を学ぶ)	小林 肇 工学部
集中	40285	S 2		全学体験ゼミナール (伊豆に学ぶ自然の恵みを活かす技(夏) Learning at Izu: skills and arts to utilize nature's gifts)	齋藤 暖生 農学部
集中	40286	S 2		全学体験ゼミナール (東大の別荘「癒しの森」で心も体もリフレッシュA gateway to self-care in a stressful society: on the campuses and a university forest (iyashinomori))	福井 大 農学部

開講 曜限	時間割 コード	開講 区分	系	授業科目名	担当教員名・所属
集中	40287	S 2		全学体験ゼミナール (森に学ぶ(ふらの)北海道の大地に学ぶ)	鴨田 重裕 農学部
集中	40292	S 2		全学体験ゼミナール (海の生命科学入門)	菊池 潔 農学部
集中	40302	S 2		全学体験ゼミナール (アイデアを形にするモノづくり体験 ~ロボットから家電まで~)	川原 圭博 工学部
集中	31629	S		全学体験ゼミナール (バイオマテリアル作り体験)	坂田 利弥 工学部
集中	31630	S		全学体験ゼミナール (感動体験!鉄の世界から未来を眺める)	松浦 宏行 工学部
集中	31631	S		全学体験ゼミナール (超高分解能電子顕微鏡で観る物質中の原子のならば)	伊藤 剛仁 工学部
集中	31645	S		全学体験ゼミナール (医工学ってなんだろう?)	太田 誠一 工学部
集中	31687	S 1		全学体験ゼミナール (森に学ぶ_林業を意識する低山歩きと森林生態系を意識する奥山歩き_1(秩父ゼミ))	鴨田 重裕 農学部
集中	31688	S 1		全学体験ゼミナール (森に学ぶ_林業を意識する低山歩きと森林生態系を意識する奥山歩き_2(秩父ゼミ))	鴨田 重裕 農学部
集中	31689	S 1		全学体験ゼミナール (続伊豆に学ぶ_イノシシソーセージ作りと林業体験はどう繋がる?_1)	鴨田 重裕 農学部
集中	31690	S 1		全学体験ゼミナール (続伊豆に学ぶ エネルギーの森作り早生樹を植えて、あなたもちょっとSDGsに参加してみませんか)	鴨田 重裕 農学部
集中	40288	S 2		全学体験ゼミナール (森に学ぶ_森林・林業を意識する低山歩きS2_2(低山ゼミ))	鴨田 重裕 農学部
集中	40289	S 2		全学体験ゼミナール (森に学ぶ_森林・林業を意識する低山歩きS2_2(低山ゼミ))	鴨田 重裕 農学部
集中	40290	S 2		全学体験ゼミナール (続伊豆に学ぶ エネルギーの森作り早生樹を植えて、あなたもちょっとSDGsに参加してみませんか)	鴨田 重裕 農学部
集中	40291	S 2		全学体験ゼミナール (続伊豆に学ぶ_イノシシソーセージ作りと林業体験はどう繋がる?_2)	鴨田 重裕 農学部
集中	40294	S 2		全学体験ゼミナール (身近な生命科学実習/Molecular Biology in our daily lives)	鹿島 勲 教養教育高度化機構
集中	40303	S 2	基	生命科学実験 a	市橋 伯一 先進科学
集中	40120	S 2		国際研修 (ミュンヘン大学ドイツ語サマースクール)	川喜田 敦子 国際研修委員会
集中	40121	S 2		国際研修 (開発と貧困:フィリピン国際研修)	樋渡 雅人 国際研修委員会
集中	40122	S 2		国際研修 (スペイン語TLP研修(サマープログラム))	宮地 隆廣 国際研修委員会
集中	40123	S 2		国際研修(中国語サマースクール)	伊藤 徳也 国際研修委員会
集中	40124	S 2		国際研修 (ソウル大学校韓国語研修サマープログラム)	三ツ井 崇 国際研修委員会
集中	40125	S 2		国際研修	伊藤 耕一 国際研修委員会
集中	40126	S 2		国際研修 (中国社会文化研修~深思北京2024)	伊藤 徳也 国際研修委員会
集中	40127	S 2		国際研修 (イタリアで考古学を体験する)	村松 真理子 国際研修委員会
集中	40128	S 2		国際研修 (TLPフランス語夏季研修)	寺田 寅彦 国際研修委員会

専門科目について

専門科目のシラバス等はUTASにログインし、閲覧してください。ログインするには、UTokyo AccountのユーザーID・パスワードを入力してください。

●シラバスの閲覧方法

UTASにログイン後、上部のMenu「シラバス」→「シラバス参照」（フリーワード検索、項目指定検索）へと進み、必要な情報を入力し検索・閲覧してください。

●専門科目の開講形態（オンライン・対面）について

時間割冊子の「専門科目一覧表」には、具体的な開講形態（オンライン・対面）や開講場所は記載されていませんので、UTASにログイン後、「シラバス参照」（フリーワード検索、項目指定検索）画面にて確認してください。

UTASでも情報が確認できない場合は、「専門科目一覧表」に記載された各学部の教務担当部署へ問い合わせてください。

●専門科目の授業日程・開講区分について

専門科目の授業は、教養学部前期課程の授業日程にしたがって行われる場合と、専門科目を開講する各学部の授業日程にしたがって行われる場合があります。また、開講区分欄に「W」と記載のある一部の専門科目については、Wターム（1月～3月）の期間に授業が開講される予定です。専門科目の授業日程や開講期間について不明な点がある場合は、各学部の教務担当部署へ問い合わせてください。

●専門科目の履修登録について

専門科目の履修登録は、UTASの「履修登録（前期課程）」画面で行います。履修登録の期間は、前期課程科目の登録期間に準じます。

2024年度 Sセメスター (S1・S2) 専門科目一覧

法学部

開講区分名	開講曜限	時間割コード	開講科目名称	主担当教員名
S1S2A1A2	月2	0124021	民法第1部	森田 宏樹
S1S2A1A2	火3	0124003	憲法	石川 健治
S1S2	水2	0124731	法社会学	Dimitri Vanoverbeke
	金3			
S1S2A1A2	水3	0124071	刑法第1部	橋爪 隆

※開講形態等の詳細については、UTASシラバスを参照してください。
 ※法学部学部チーム：03-5841-3109

2024年度 S Semester (S1・S2) 専門科目一覧

文学部

開講区分名	開講曜限	時間割コード	開講科目名称	主担当教員名
S1S2	月2	04241155	日本史学特殊講義XV	大津 透、高橋 典幸
S1S2	月2	04242366	国文学演習VI	鉄野 昌弘
S1S2	月3	04242201	国語学概論I	肥爪 周二
S1S2	月5	04243341	スラヴ語学スラヴ文学特殊講義I	楯岡 求美、平松 潤奈、阿部 賢一
S1S2	火3	04243311	スラヴ文学史概説	平松 潤奈
S1S2	火3	04242501	印度語学概論I	梶原 三恵子
S1S2	火3	04241147	日本史学特殊講義VII	村 和明
S1S2	火4	04240421	東洋倫理想史概説I	板東 洋介
S1S2	水3	04245625	ロシア語中級I	Vakhromeev Anatolii
S1S2	水4	04240401	倫理学概論I	古田 徹也
S1S2	水4	04245629	イタリア語中級I	大崎 さやの
S1S2	水4	04242345	国文学特殊講義V	鉄野 昌弘
S1S2	木2	04240411	西洋倫理想史概説I	中野 裕考

※開講形態等の詳細については、UTASシラバスを参照してください。
 ※文学部教務係：03-5841-3709

2024年度 Sセメスター (S1・S2) 専門科目 (教職科目) 一覧表

開講区分名	開講曜限	時間割コード	開講科目名称	担当教員名	対象	開講学部
S1S2	月5	09249210	進路指導・生徒指導	鈴木 雅博	1年、2年	教育学部
S1S2	月5	09249206	道徳教育の理論と実践	西野 真由美	1年、2年	教育学部
S1S2	月5	0590004	情報科教育法I	辰己 丈夫	1年、2年	理学部
S1S2	月6	09249202	教師論 I	町支 大祐	1年、2年	教育学部
S 2	火1	09249114	保健体育科教育法 (実践) B	青木 秀憲	2年	教育学部
	火2					
S1S2	火2	09249211	教育相談 I	大瀧 玲子	1年、2年	教育学部
S1S2	火2	09249110	数学科教育法 (実践) A	中筋 麻貴	2年	教育学部
S 1	火3	09249116	英語科教育法 (実践) A	奥 聡一郎	2年	教育学部
	火4					教育学部
S1S2	火4	09249113	理科教育法 (実践) C	田邊 康夫	2年	教育学部
S1S2	水4	09249203	教育と社会	中村 知世	1年、2年	教育学部
S 2	水5	09249125	総合的な学習の時間の指導法	浅川 俊彦	1年、2年	教育学部
S 1	水5					教育学部
S1S2	水5	09249205	教育課程 I	岩田 一正	1年、2年	教育学部
S1S2	水5	09249107	社会科・公民科教育法 (実践)	村野 光則	2年	教育学部
S1S2	木2	09249132	教師論 II	鈴木 悠太	1年、2年	教育学部
S1S2	木5	09249201	教育原理 I	下地 秀樹	1年、2年	教育学部
S 1	金1	09249120	教育心理 II	伊藤 貴昭	1年、2年	教育学部
	金2					
S1S2	金2	09249101	国語科教育法 (基礎)	中村 ともえ	2年	教育学部
S1S2	金2	09249104	社会科・地理歴史科教育法 (基礎)	田中 暁龍	2年	教育学部
S1S2	金5	09249204	教育心理 I	清河 幸子	1年、2年	教育学部
S 2	集中	09249102	国語科教育法 (実践) A	頓所 本一	2年	教育学部
S 2	集中	09249209	ICTを活用した効果的な授業づくり	吉田 壘	1年、2年	教育学部
S 2	集中	09249127	特別活動の指導法	森 俊二	1年、2年	教育学部
S 2	集中	09249123	道徳教育法	藤井 佳世	1年、2年	教育学部
S 2	集中	09249121	特別支援教育総論 I	堤 英俊	1年、2年	教育学部
S 2	集中	09249119	教育原理 II	波多野 名奈	1年、2年	教育学部
S 2	集中	09249103	国語科教育法 (実践) B	浅香 真弓	2年	教育学部
S 2	集中	09249111	数学科教育法 (実践) B	今野 雅典	2年	教育学部
S 2	集中	09249122	教育課程 II	富士原 紀絵	1年、2年	教育学部
S 2	集中	09249117	英語科教育法 (実践) B	高橋 和子	2年	教育学部
S 2	集中	09249112	理科教育法 (実践) A	對比地 覚	2年	教育学部
S 2	集中	09249118	英語科教育法 (実践) C	戸上 和正	2年	教育学部
S 2	集中	09249109	数学科教育法 (基礎)	加々美 勝久	2年	教育学部

※教育学部教務係： 03-5841-3907

駒場地区建物配置図

建物等名称	教室名称
1号館	101～192
3号館	生命・認知科学科
5号館	学生講義室
7号館	511～534
8号館	721～762
10号館	8-110～8-422
11号館	10-101～10-405
12号館	1101～1109
13号館	1211～1233
15号館	1311～1341
16号館	広域科学科学生講義室・実験室・ゼミ室
17号館	基礎科学科学生講義室・実験室・ゼミ室
21KOMCEE West	KALS
21KOMCEE East	K101～K502
18号館1階	レクチャーホール 講義室
講堂	メディアラボ1 メディアラボ2 900
情報教育棟	E21～E49
アトミストレーション棟3階	学際交流ホール
第一体育館	剣道場
第二体育館	コミュニケーションプラザ (北館)
駒場図書館	駒場コミュニケーション・プラザ(和館)
駒場博物館	駒場コミュニケーション・プラザ(南館)
駒場アカデミアリス	駒場図書館
保健センター	駒場図書館
情報教育棟	駒場図書館
102号館	駒場図書館
900番教室(講堂)	駒場図書館
101号館	駒場図書館
1号館(時計台)	駒場図書館
11号館	駒場図書館
13号館	駒場図書館
14号館	駒場図書館
15号館	駒場図書館
16号館	駒場図書館
17号館	駒場図書館
18号館	駒場図書館
19号館	駒場図書館
20号館	駒場図書館
21号館	駒場図書館
22号館	駒場図書館
23号館	駒場図書館
24号館	駒場図書館
25号館	駒場図書館
26号館	駒場図書館
27号館	駒場図書館
28号館	駒場図書館
29号館	駒場図書館
30号館	駒場図書館
31号館	駒場図書館
32号館	駒場図書館
33号館	駒場図書館
34号館	駒場図書館
35号館	駒場図書館
36号館	駒場図書館
37号館	駒場図書館
38号館	駒場図書館
39号館	駒場図書館
40号館	駒場図書館
41号館	駒場図書館
42号館	駒場図書館
43号館	駒場図書館
44号館	駒場図書館
45号館	駒場図書館
46号館	駒場図書館
47号館	駒場図書館
48号館	駒場図書館
49号館	駒場図書館
50号館	駒場図書館
51号館	駒場図書館
52号館	駒場図書館
53号館	駒場図書館
54号館	駒場図書館
55号館	駒場図書館
56号館	駒場図書館
57号館	駒場図書館
58号館	駒場図書館
59号館	駒場図書館
60号館	駒場図書館
61号館	駒場図書館
62号館	駒場図書館
63号館	駒場図書館
64号館	駒場図書館
65号館	駒場図書館
66号館	駒場図書館
67号館	駒場図書館
68号館	駒場図書館
69号館	駒場図書館
70号館	駒場図書館
71号館	駒場図書館
72号館	駒場図書館
73号館	駒場図書館
74号館	駒場図書館
75号館	駒場図書館
76号館	駒場図書館
77号館	駒場図書館
78号館	駒場図書館
79号館	駒場図書館
80号館	駒場図書館
81号館	駒場図書館
82号館	駒場図書館
83号館	駒場図書館
84号館	駒場図書館
85号館	駒場図書館
86号館	駒場図書館
87号館	駒場図書館
88号館	駒場図書館
89号館	駒場図書館
90号館	駒場図書館
91号館	駒場図書館
92号館	駒場図書館
93号館	駒場図書館
94号館	駒場図書館
95号館	駒場図書館
96号館	駒場図書館
97号館	駒場図書館
98号館	駒場図書館
99号館	駒場図書館
100号館	駒場図書館
101号館	駒場図書館
102号館	駒場図書館
103号館	駒場図書館
104号館	駒場図書館
105号館	駒場図書館
106号館	駒場図書館
107号館	駒場図書館
108号館	駒場図書館
109号館	駒場図書館
110号館	駒場図書館
111号館	駒場図書館
112号館	駒場図書館
113号館	駒場図書館
114号館	駒場図書館
115号館	駒場図書館
116号館	駒場図書館
117号館	駒場図書館
118号館	駒場図書館
119号館	駒場図書館
120号館	駒場図書館
121号館	駒場図書館
122号館	駒場図書館
123号館	駒場図書館
124号館	駒場図書館
125号館	駒場図書館
126号館	駒場図書館
127号館	駒場図書館
128号館	駒場図書館
129号館	駒場図書館
130号館	駒場図書館
131号館	駒場図書館
132号館	駒場図書館
133号館	駒場図書館
134号館	駒場図書館
135号館	駒場図書館
136号館	駒場図書館
137号館	駒場図書館
138号館	駒場図書館
139号館	駒場図書館
140号館	駒場図書館
141号館	駒場図書館
142号館	駒場図書館
143号館	駒場図書館
144号館	駒場図書館
145号館	駒場図書館
146号館	駒場図書館
147号館	駒場図書館
148号館	駒場図書館
149号館	駒場図書館
150号館	駒場図書館
151号館	駒場図書館
152号館	駒場図書館
153号館	駒場図書館
154号館	駒場図書館
155号館	駒場図書館
156号館	駒場図書館
157号館	駒場図書館
158号館	駒場図書館
159号館	駒場図書館
160号館	駒場図書館
161号館	駒場図書館
162号館	駒場図書館
163号館	駒場図書館
164号館	駒場図書館
165号館	駒場図書館
166号館	駒場図書館
167号館	駒場図書館
168号館	駒場図書館
169号館	駒場図書館
170号館	駒場図書館
171号館	駒場図書館
172号館	駒場図書館
173号館	駒場図書館
174号館	駒場図書館
175号館	駒場図書館
176号館	駒場図書館
177号館	駒場図書館
178号館	駒場図書館
179号館	駒場図書館
180号館	駒場図書館
181号館	駒場図書館
182号館	駒場図書館
183号館	駒場図書館
184号館	駒場図書館
185号館	駒場図書館
186号館	駒場図書館
187号館	駒場図書館
188号館	駒場図書館
189号館	駒場図書館
190号館	駒場図書館
191号館	駒場図書館
192号館	駒場図書館
193号館	駒場図書館
194号館	駒場図書館
195号館	駒場図書館
196号館	駒場図書館
197号館	駒場図書館
198号館	駒場図書館
199号館	駒場図書館
200号館	駒場図書館

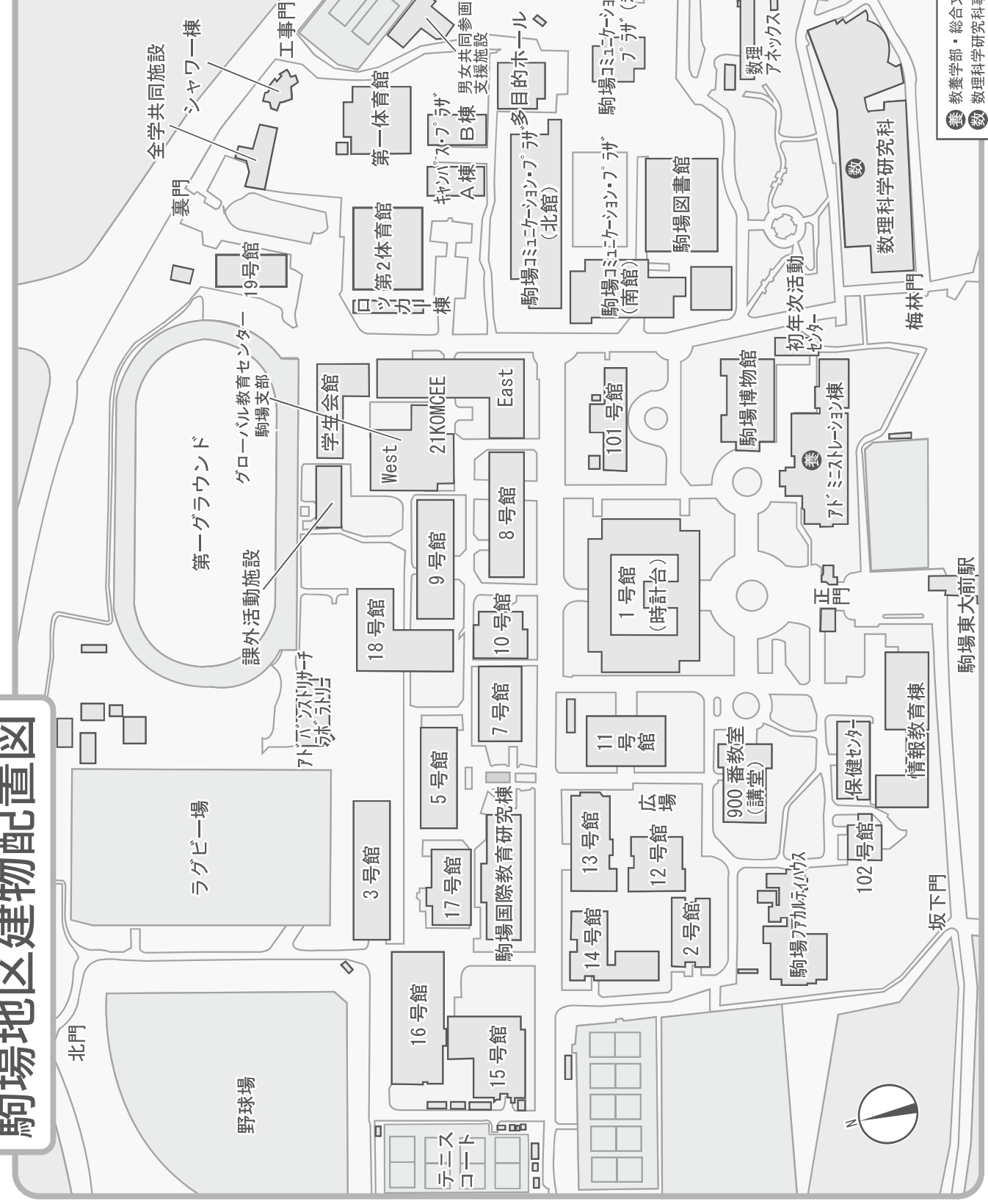

教養学部・総合文化科学研究科事務 (アトミストレーション棟1F)
 数理科学研究科事務 (数理科学研究科棟1F)

本郷地区建物配置図

- ① 法学部・法學政治学研究科事務 (法文1号館2F)
- ② 医学部・医学系研究科事務 (医学部2号館本館1F)
- ③ 工学部・工学系研究科事務 (工学部8号館1F)
- ④ 文学部・人文社会学系研究科事務 (法文2号館1F)
- ⑤ 理学部・理学系研究科事務 (理学部1号館本館2F)
- ⑥ 農学部・農学生命科学研究科事務 (農学部3号館1F)
- ⑦ 経済学部・経済学研究科事務 (経済学研究科棟3F)
- ⑧ 教育学部・教育学研究科事務 (教育学部1F)
- ⑨ 薬学部・薬学研究科事務 (薬学部1F)
- ⑩ 情報理工学系研究科事務 (工学部8号館1F)
- ⑪ 学際情報学府事務 (情報学課・学際情報学府1F)
- ⑫ 公共政策大学院事務 (国際学術総合研究棟13F)

- ① 総合図書館
- ② 情報基盤センター
- ③ 教育・学生支援部 (学生支援課)
- ④ 教育・学生支援部 (奨学厚生課)
- ⑤ 教育・学生支援部 (国際教育推進課)
- ⑥ キャリアサポート室
- ⑦ 総合窓口
- ⑧ コミュニケーション・サポートルーム
- ⑨ 学生相談所
- ⑩ ピアサポートルーム
- ⑪ ハリアフリー推進オフィス
- ⑫ 保健センター
- ⑬ ハラスメント相談所
- ⑭ 警備室

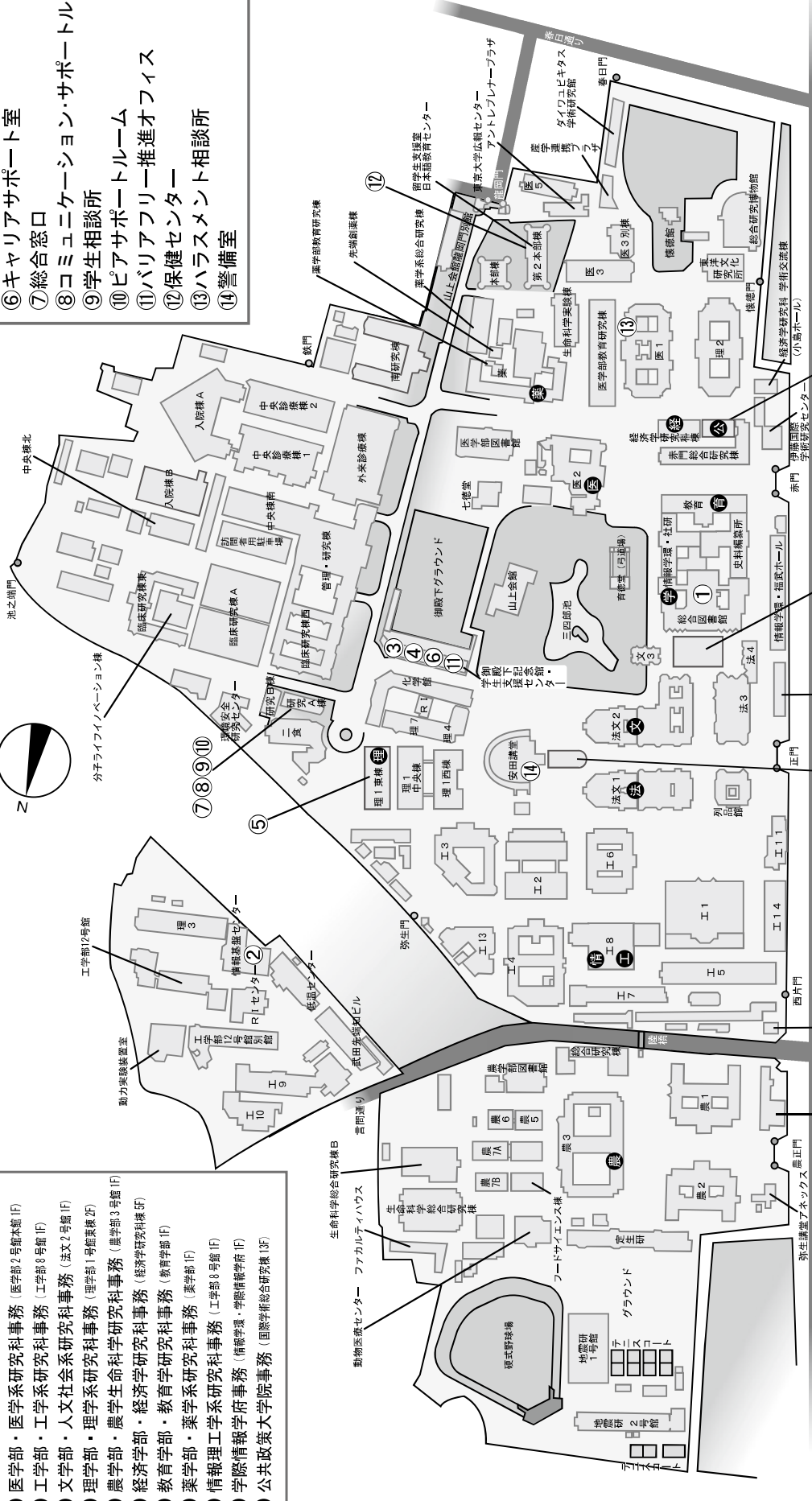

工学部12号館 工学部12号館別館
 理学部1号館 理学部1号館別館
 医学部1号館 医学部1号館別館
 工学部1号館 工学部1号館別館
 工学部2号館 工学部2号館別館
 工学部3号館 工学部3号館別館
 工学部4号館 工学部4号館別館
 工学部5号館 工学部5号館別館
 工学部6号館 工学部6号館別館
 工学部7号館 工学部7号館別館
 工学部8号館 工学部8号館別館
 工学部9号館 工学部9号館別館
 工学部10号館 工学部10号館別館
 工学部11号館 工学部11号館別館
 工学部12号館 工学部12号館別館
 工学部13号館 工学部13号館別館
 工学部14号館 工学部14号館別館
 工学部15号館 工学部15号館別館
 工学部16号館 工学部16号館別館
 工学部17号館 工学部17号館別館
 工学部18号館 工学部18号館別館
 工学部19号館 工学部19号館別館
 工学部20号館 工学部20号館別館
 工学部21号館 工学部21号館別館
 工学部22号館 工学部22号館別館
 工学部23号館 工学部23号館別館
 工学部24号館 工学部24号館別館
 工学部25号館 工学部25号館別館
 工学部26号館 工学部26号館別館
 工学部27号館 工学部27号館別館
 工学部28号館 工学部28号館別館
 工学部29号館 工学部29号館別館
 工学部30号館 工学部30号館別館
 工学部31号館 工学部31号館別館
 工学部32号館 工学部32号館別館
 工学部33号館 工学部33号館別館
 工学部34号館 工学部34号館別館
 工学部35号館 工学部35号館別館
 工学部36号館 工学部36号館別館
 工学部37号館 工学部37号館別館
 工学部38号館 工学部38号館別館
 工学部39号館 工学部39号館別館
 工学部40号館 工学部40号館別館
 工学部41号館 工学部41号館別館
 工学部42号館 工学部42号館別館
 工学部43号館 工学部43号館別館
 工学部44号館 工学部44号館別館
 工学部45号館 工学部45号館別館
 工学部46号館 工学部46号館別館
 工学部47号館 工学部47号館別館
 工学部48号館 工学部48号館別館
 工学部49号館 工学部49号館別館
 工学部50号館 工学部50号館別館
 工学部51号館 工学部51号館別館
 工学部52号館 工学部52号館別館
 工学部53号館 工学部53号館別館
 工学部54号館 工学部54号館別館
 工学部55号館 工学部55号館別館
 工学部56号館 工学部56号館別館
 工学部57号館 工学部57号館別館
 工学部58号館 工学部58号館別館
 工学部59号館 工学部59号館別館
 工学部60号館 工学部60号館別館
 工学部61号館 工学部61号館別館
 工学部62号館 工学部62号館別館
 工学部63号館 工学部63号館別館
 工学部64号館 工学部64号館別館
 工学部65号館 工学部65号館別館
 工学部66号館 工学部66号館別館
 工学部67号館 工学部67号館別館
 工学部68号館 工学部68号館別館
 工学部69号館 工学部69号館別館
 工学部70号館 工学部70号館別館
 工学部71号館 工学部71号館別館
 工学部72号館 工学部72号館別館
 工学部73号館 工学部73号館別館
 工学部74号館 工学部74号館別館
 工学部75号館 工学部75号館別館
 工学部76号館 工学部76号館別館
 工学部77号館 工学部77号館別館
 工学部78号館 工学部78号館別館
 工学部79号館 工学部79号館別館
 工学部80号館 工学部80号館別館
 工学部81号館 工学部81号館別館
 工学部82号館 工学部82号館別館
 工学部83号館 工学部83号館別館
 工学部84号館 工学部84号館別館
 工学部85号館 工学部85号館別館
 工学部86号館 工学部86号館別館
 工学部87号館 工学部87号館別館
 工学部88号館 工学部88号館別館
 工学部89号館 工学部89号館別館
 工学部90号館 工学部90号館別館
 工学部91号館 工学部91号館別館
 工学部92号館 工学部92号館別館
 工学部93号館 工学部93号館別館
 工学部94号館 工学部94号館別館
 工学部95号館 工学部95号館別館
 工学部96号館 工学部96号館別館
 工学部97号館 工学部97号館別館
 工学部98号館 工学部98号館別館
 工学部99号館 工学部99号館別館
 工学部100号館 工学部100号館別館

講堂 (900 番)

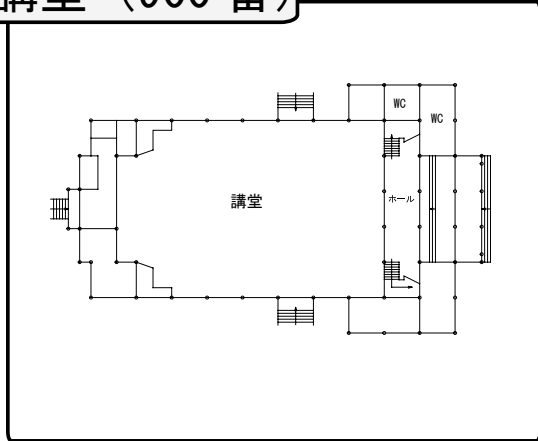

学際交流棟 (アドミニストレーション棟)

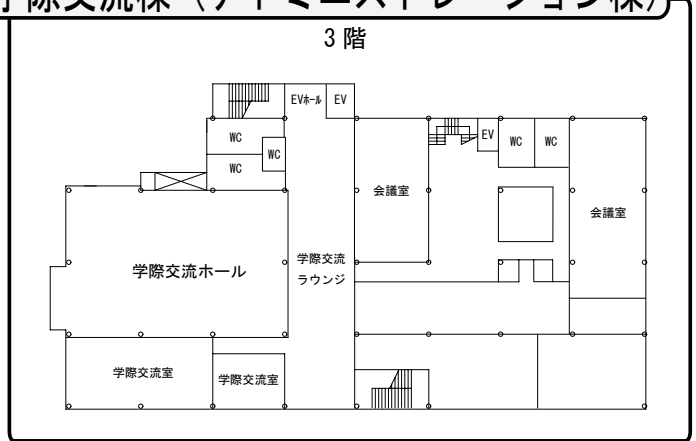

10号館

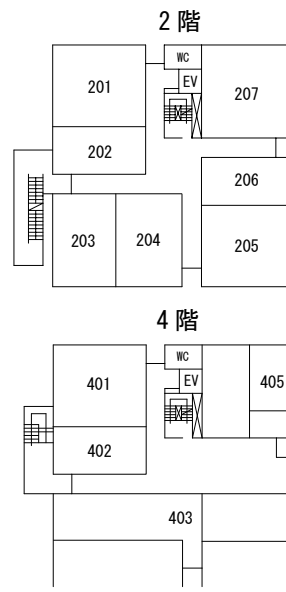
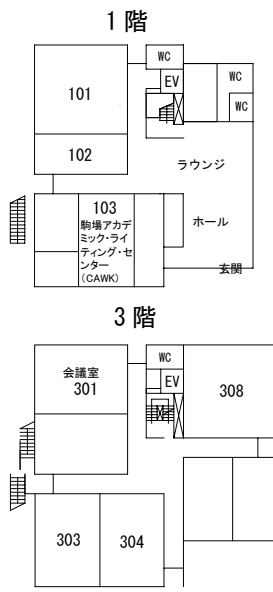

11号館

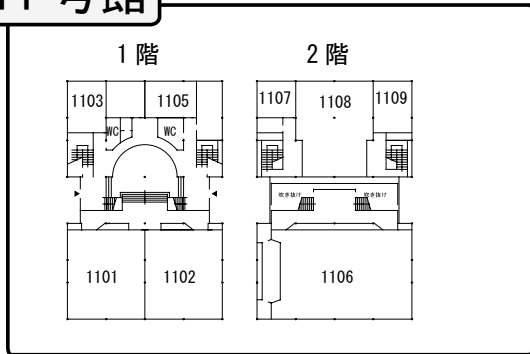

12号館

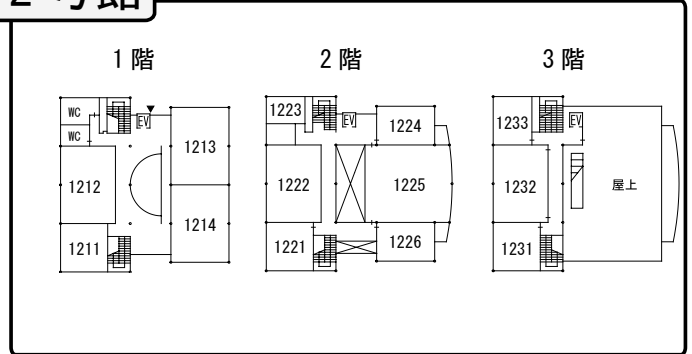

13号館

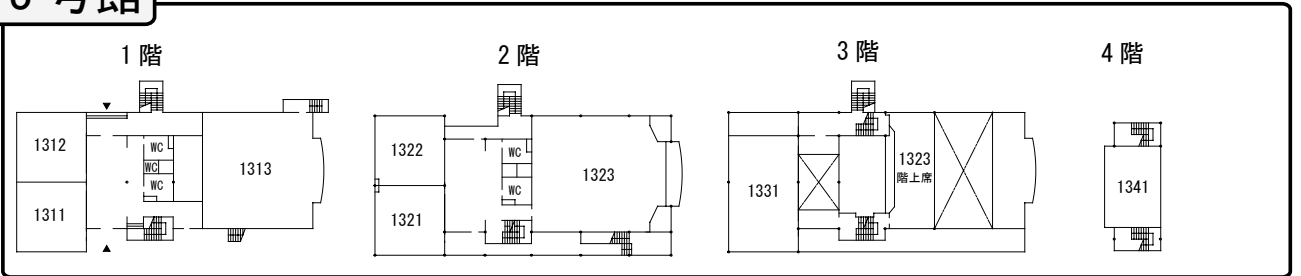

15号館

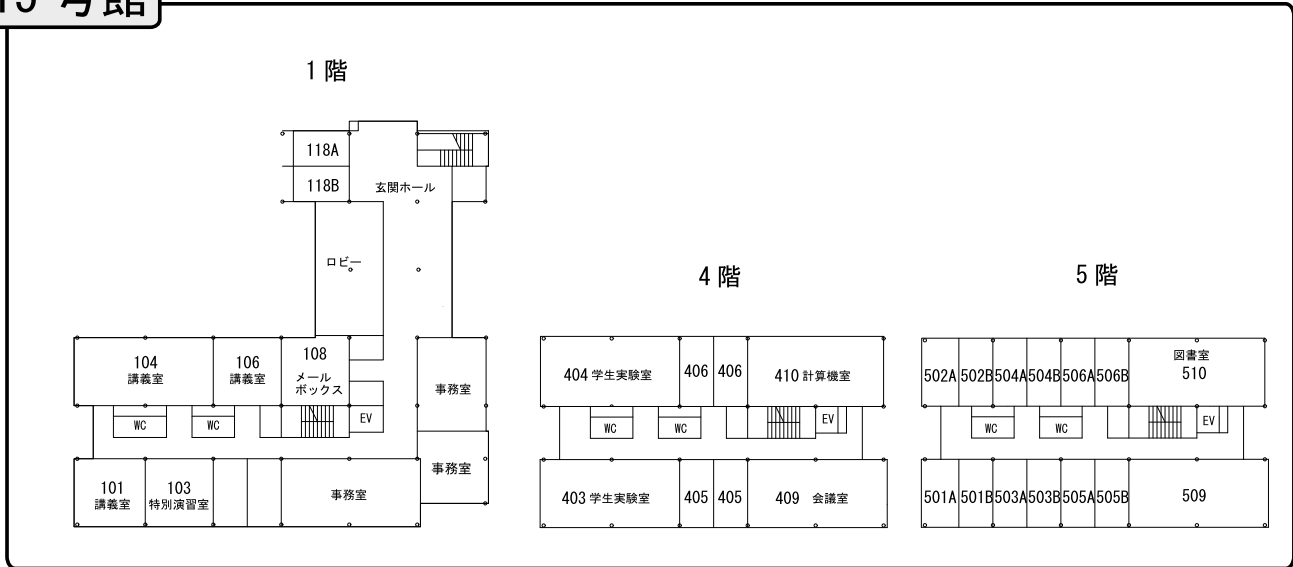

情報教育棟

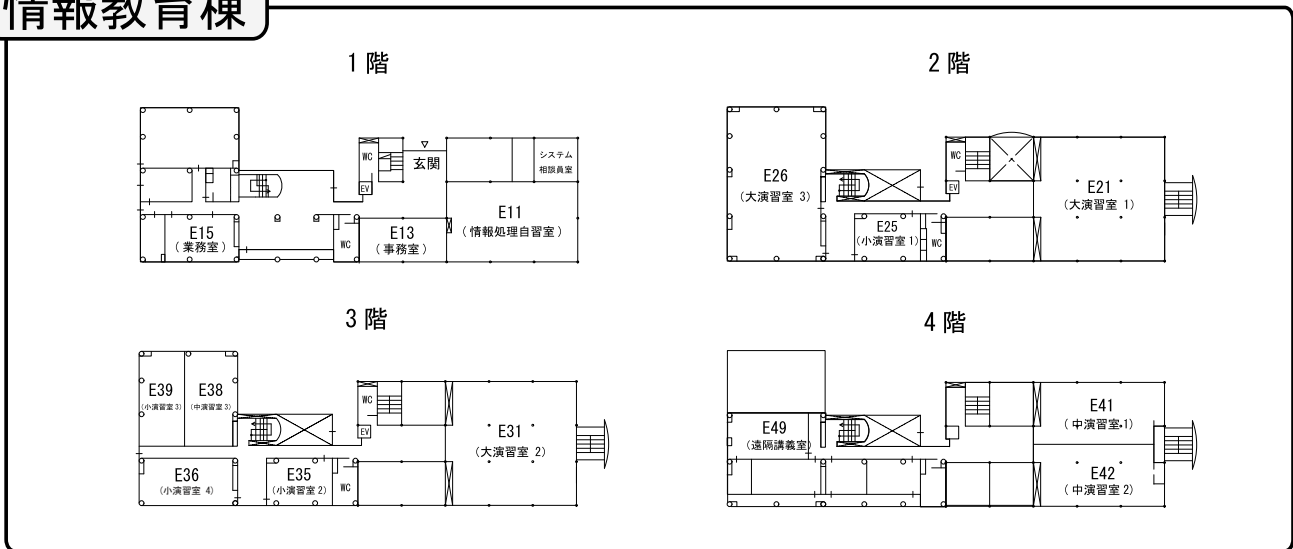

コミュニケーションプラザ (北館)

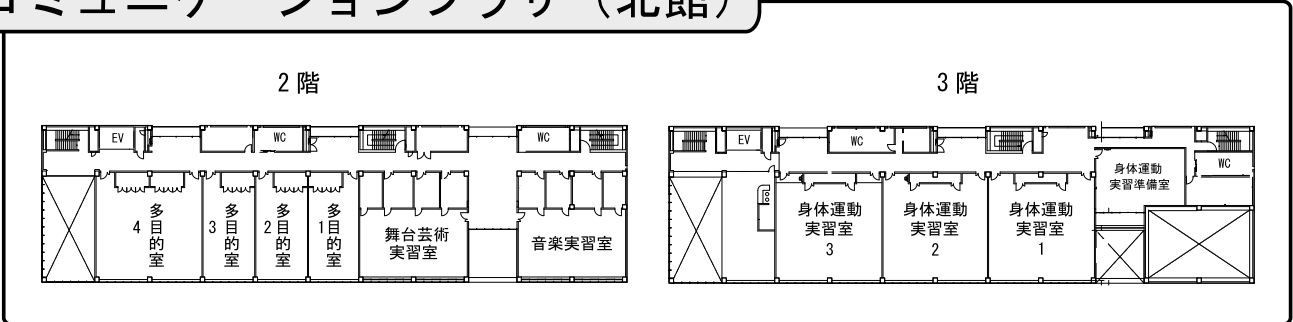

16号館

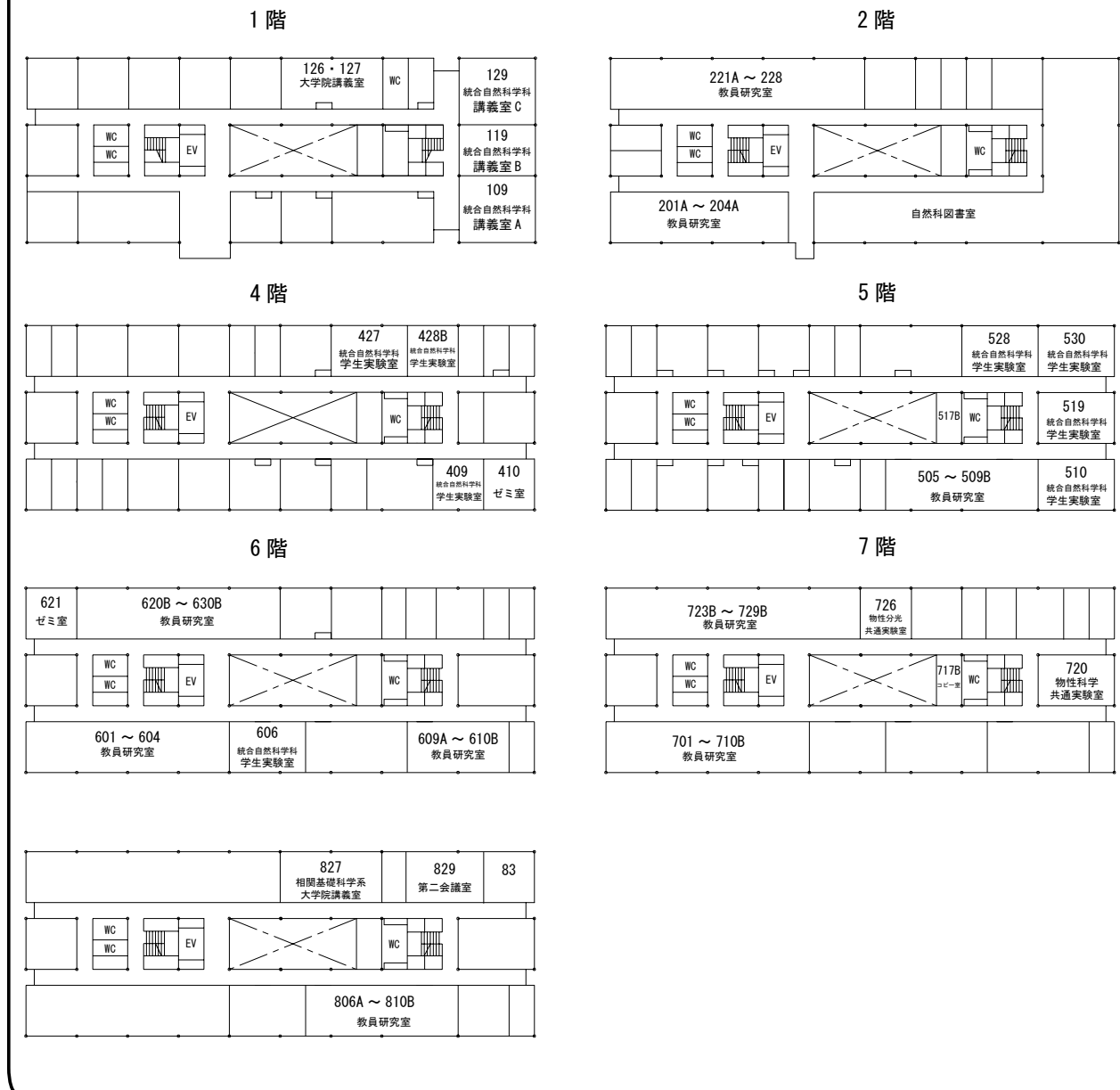

17号館

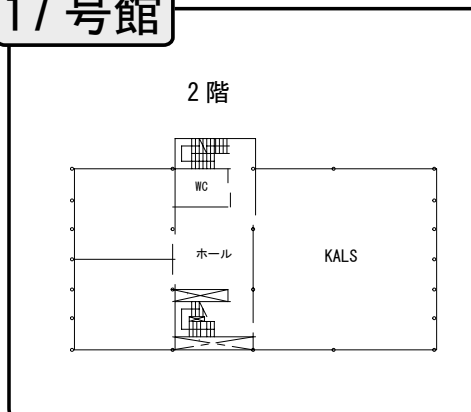

19号館

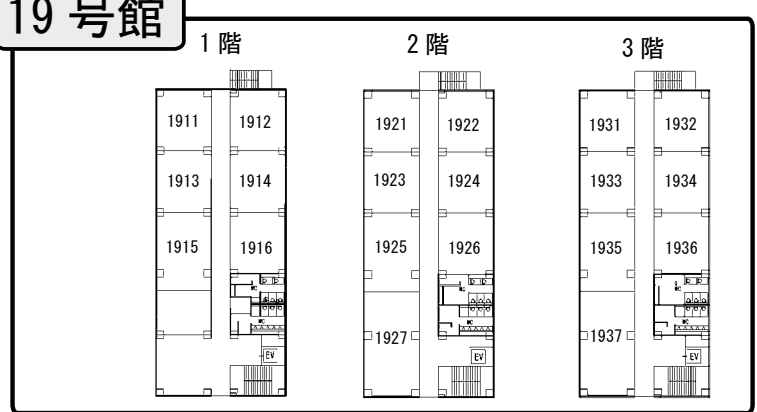

21KOMCEE West

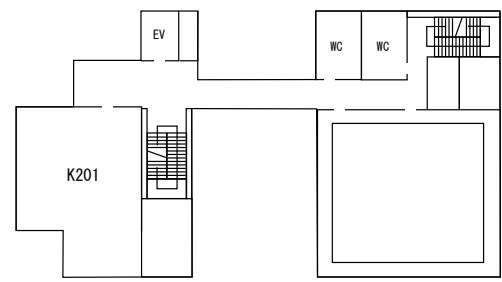
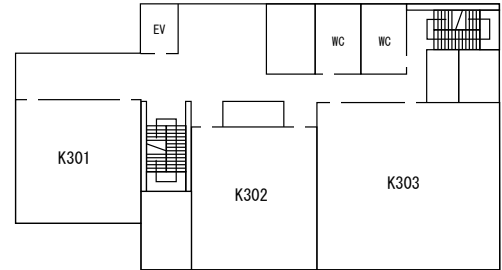
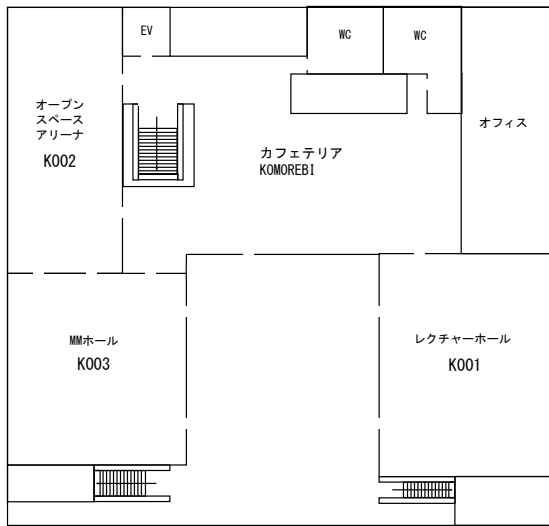
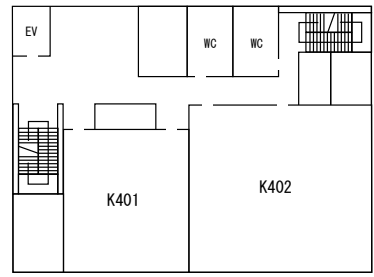
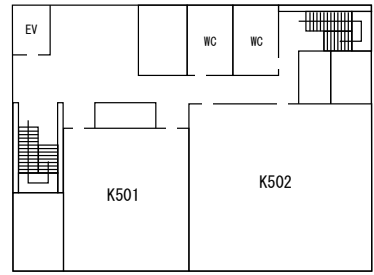
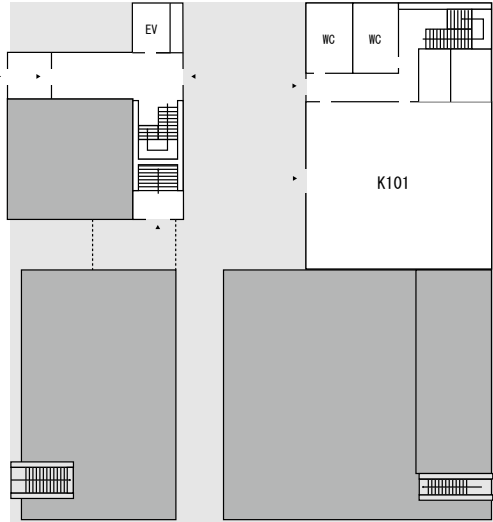

21KOMCEE East

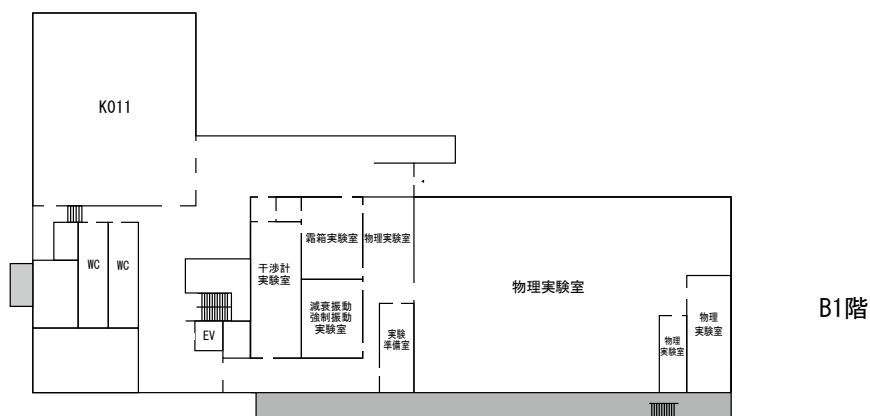
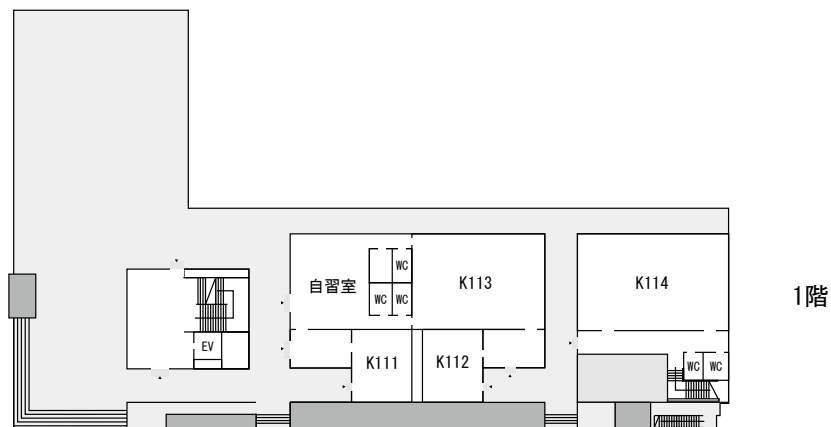

2階

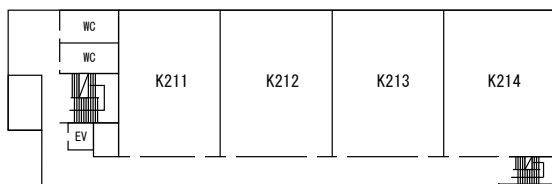

3階

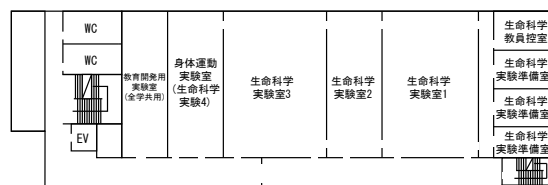

4階

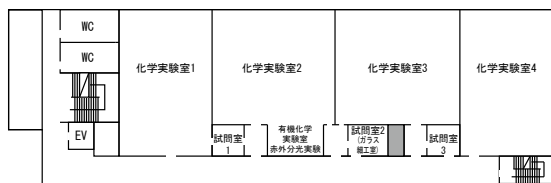

5階

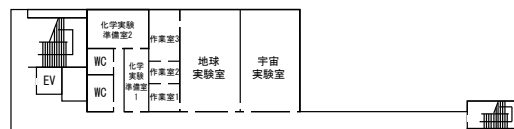

18号館

1階

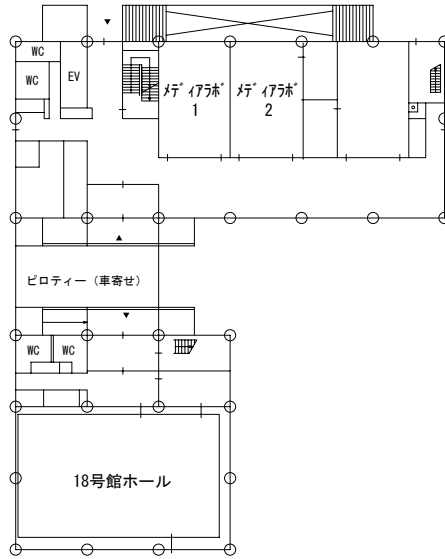

駒場 I キャンパス ↔ 駒場 II キャンパス 位置関係図

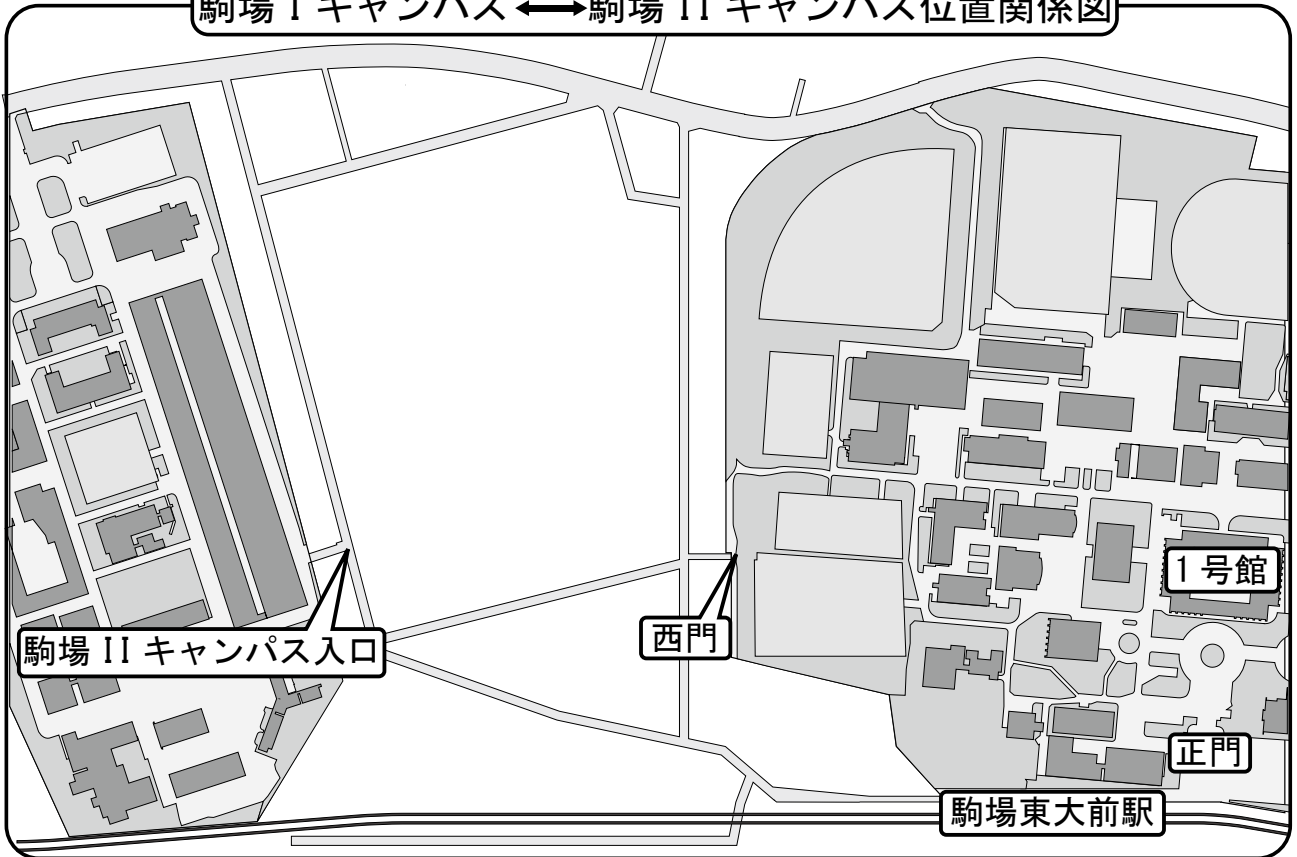

2024年度 教養学部前期課程事務手続き等日程

* 日程を変更する場合UTAS・掲示板等で発表しますので、最新情報を必ず確認するようにしてください。

【1年生】

2024年	3月21日(木)	～	4月30日(火)	新入生学部ガイダンス動画公開
	3月28日(木)	～	29日(金)	新入生入学諸手続・時間割配付(3/28理系、3/29文系)
	4月5日(金)	～	5月7日(火)	Sセメスター/S1ターム要履修許可科目登録
	25日(木)	～	4月30日(火)	Sセメスター/S1・S2ターム履修科目登録
	5月1日(水)	～	7日(火)	Sセメスター/S1・S2ターム履修科目確認・訂正期間
	6月3日(月)	～	7日(金)	「数理学基礎」受験資格A追試験願受付
	3日(月)	～	14日(金)	S2ターム要履修許可科目登録
	11日(火)	～	14日(金)	S2ターム履修科目確認・訂正期間
	7月4日(木)	～	5日(金)	S1ターム 成績発表
	4日(木)	～	5日(金)	S1ターム 成績確認・成績評価の確認願受付
	31日(水)	～	8月6日(火)	Sセメスター/S2ターム受験資格A追試験願受付
	9月10日(火)	～	10日(火)	Sセメスター/S2ターム成績発表
	10日(火)	～	11日(水)	Sセメスター/S2ターム成績確認・成績評価の確認願受付
	10日(火)	～	14日(土)	Sセメスター/S2ターム受験資格C追試験願登録
	24日(火)	～	28日(月)	Aセメスター時間割配付
	10月2日(水)	～	15日(火)	Aセメスター/A1ターム要履修許可科目登録
	15日(火)	～	17日(木)	Aセメスター/A1・A2ターム(Wターム)履修科目登録
	18日(金)	～	21日(月)	Sセメスター/S1・S2ターム追試験成績発表
	18日(金)	～	21日(月)	Sセメスター/S1・S2ターム追試験成績確認・成績評価の確認願受付
	23日(水)	～	28日(月)	Aセメスター/A1・A2ターム(Wターム)履修科目確認・訂正期間
	11月25日(月)	～	12月6日(金)	進学選択各学部ガイダンス
	28日(木)	～	11日(水)	A2ターム要履修許可科目登録
	12月5日(木)	～	11日(水)	A2ターム(Wターム)履修科目確認・訂正期間
2025年	1月30日(木)	～	2月5日(水)	Aセメスター/A1・A2ターム受験資格A追試験願受付
	3月6日(木)	～	6日(木)	Aセメスター/A1・A2ターム成績発表
	6日(木)	～	7日(金)	Aセメスター/A1・A2ターム成績確認・成績評価の確認願受付
	6日(木)	～	11日(火)	自主留年届受付

【2年生】

2024年	3月28日(木)	～	4月1日(月)	Sセメスター時間割配付
	4月1日(月)	～	5日(金)	Aセメスター/A1・A2ターム受験資格C追試験願登録
	5日(金)	～	5月7日(火)	Sセメスター/S1ターム他クラス聴講・要履修許可科目登録
	22日(月)	～	24日(水)	Sセメスター/S1・S2ターム履修科目登録
	5月1日(水)	～	7日(火)	Sセメスター/S1・S2ターム履修科目確認・訂正期間
	14日(火)	～	14日(火)	Aセメスター/A1・A2ターム追試験成績発表
	14日(火)	～	15日(水)	Aセメスター/A1・A2ターム追試験成績確認・成績評価の確認願受付
	6月3日(月)	～	7日(金)	「物性化学」「生命科学(理一生対象)」受験資格A追試験願受付
	3日(月)	～	14日(金)	S2ターム他クラス聴講・要履修許可科目登録
	11日(火)	～	14日(金)	S2ターム履修科目確認・訂正期間
	17日(月)	～	17日(月)	S1ターム成績発表
	17日(月)	～	18日(火)	S1ターム成績確認・成績評価の確認願受付
	17日(月)	～	21日(金)	「物性化学」「生命科学(理一生対象)」受験資格C追試験願登録
	7月31日(水)	～	8月6日(火)	Sセメスター/S2ターム受験資格A追試験願受付
	8月20日(火)	～	20日(火)	Sセメスター/S2ターム成績発表、S1ターム追試験成績発表
	20日(火)	～	21日(水)	Sセメスター/S2ターム成績確認・成績評価の確認願受付
	20日(火)	～	21日(水)	S1ターム追試験成績確認・成績評価の確認願受付
	9月10日(火)	～	14日(土)	Sセメスター/S2ターム受験資格C追試験願登録
	24日(火)	～	28日(月)	Aセメスター時間割配付
	10月2日(水)	～	9日(水)	Aセメスター/A1ターム他クラス聴講・要履修許可科目登録
	9日(水)	～	11日(金)	Aセメスター/A1・A2ターム(Wターム)履修科目登録
	18日(金)	～	18日(金)	Sセメスター/S1・S2ターム追試験成績発表
	18日(金)	～	21日(月)	Sセメスター/S1・S2ターム追試験成績確認・成績評価の確認願受付
	23日(水)	～	28日(月)	Aセメスター/A1・A2ターム(Wターム)履修科目確認・訂正期間
	11月28日(木)	～	12月11日(水)	A2ターム他クラス聴講・要履修許可科目登録
	12月5日(木)	～	11日(水)	A2ターム(Wターム)履修科目確認・訂正期間
2025年	1月30日(木)	～	2月5日(水)	Aセメスター/A1・A2ターム受験資格A追試験願受付
	3月6日(木)	～	6日(木)	進学者発表
	6日(木)	～	7日(金)	Aセメスター/A1・A2ターム成績発表
	6日(木)	～	7日(金)	Aセメスター/A1・A2ターム成績確認・成績評価の確認願受付

【2年生進学選択関係】

2024年	4月	〈中旬〉	進学選択の手引き配付	
	15日(月)	～	16日(火)	進学選択シンポジウム
	17日(水)	～	5月17日(金)	進学選択各学部ガイダンス
	6月20日(木)	～	20日(木)	第一段階定数発表
	20日(木)	～	25日(火)	第一段階進学志望・不志望登録
	7月4日(木)	～	9月2日(月) 12:00	第一段階進学選択志望集計表発表
	8月2日(金)	～	9月2日(月) 12:00	第二段階進学志望登録
	20日(火)	～	20日(火)	進学選択が可能となる条件を満たしている者、満たしていない者発表
	20日(火)	～	23日(金) 12:00	第一段階進学志望登録変更
	29日(木)	～	29日(木)	第一段階進学選択内定者発表
	29日(木)	～	9月19日(木)	第二段階定数発表
	9月19日(木)	～	19日(木)	第二段階進学選択内定者発表
	19日(木)	～	19日(木)	第三段階定数発表
	19日(木)	～	20日(金) 12:00	第三段階進学志望登録(第二段階までで内定しなかった者)
	27日(金)	～	27日(金)	第三段階進学選択内定者発表
	27日(金)	～	30日(月)	各学部進学内定者ガイダンス
2025年	1月6日(月)	～	15日(水)	進学内定辞退届受付

